

POSレジ・ハンディターミナル⇔販売大臣連動ソフト
「販売事務次官」のご提案

株式会社インターメディア・プランニング

◆「販売事務次官」とは??

◆販売大臣とPOSレジ・ハンディターミナルとのデータ連携を可能にするソフトウェアです



◆「販売事務次官」の4つの特徴

①今お使いの販売大臣はそのまま！

いまお手持ちの販売大臣はそのままに、POSシステムとのデータ連携が可能で、初期設定画面でPOS特有のデータと販売大臣のデータの連携が設定できます。販売大臣のデータにあわせて得意先コード、倉庫コード、商品区分マスタ、売価などを詳細に設定することができます。またPOS特有の小計値引、小計割引、端数值引等にも対応。いまある資産を活かしてシステムアップできるのが「販売事務次官」です



②データ入力の手間がはぶける！

商品、仕入先、部門、得意先などのマスタデータや、売上データの連携が可能ですから、いままでのようなデータ入力の手間が省けます。POSシステムと販売大臣のデータ共有を可能にするのが「販売事務次官」です。「販売事務次官」で登録したマスタデータを販売大臣へ変換することも可能です。さらに販売大臣で未登録の商品をPOSで売上げた場合、販売事務次官が仮登録商品として抽出。原価など必須項目を入力してから売上データを販売大臣へ変換します

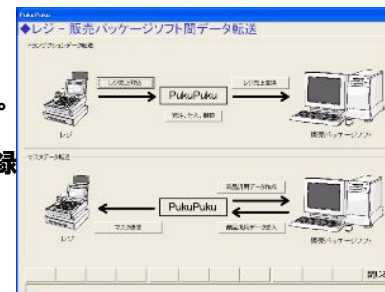

③POSのデータがリアルに見える！

POSシステムからの売上データを販売事務次官がリアルタイム連動します。またそのデータを販売大臣へ変換することも可能です。売上データをもとにした発注データの確認に力を発揮します

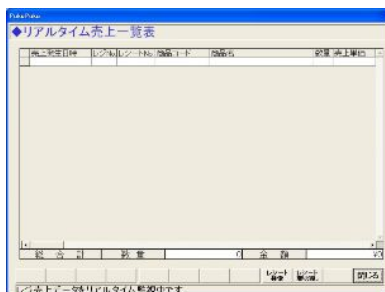

④POS特有の帳票出力が可能！

営業日報、売上発生一覧、時間帯別売上一覧、曜日別売上一覧、担当者別売上一覧、仕入先別売上一覧、商品バーコード印刷など、POSに特有な帳票が印刷できます。また、エクセルへのデータ出力機能で簡単に必要な帳票を作成することも可能です



「販売事務次官」の機能一覧

トップメニュー

◆マスター登録

販売大臣からのマスターデータを取り込むだけでなく、「販売事務次官」でマスターの登録をすることもできます。お店にあわせた運用が可能です

◆倉庫コード登録

倉庫コードを一括設定して販売大臣へのデータに付与して変換することができます

◆発注・仕入・棚卸一覧表

POSシステムにはバーコードスキャンで発注・仕入・棚卸データを入力することができます。POSで入力したデータを一覧でみるすることができます

◆各種帳票出力

POSシステム特有の帳票を期間指定、商品指定で出力することができます

◆バーコード一覧

商品を検索してバーコードを印刷することができます。印刷開始位置を設定することができますので、タックシールなどへの印刷にムダがありません

◆基本設定

販売大臣とPOSシステムのデータ変換のルール決めを行います

◆リアルタイム売上一覧

POSシステムとリアルタイムで売上データを見ることができます

◆ハンディデータ転送

ハンディからデータ転送(売上・仕入・棚卸・倉庫振替)ハンディへ各種マスターを転送します

「販売事務次官」の機能一覧

売上発生一覧表

販売事務次官

◆ 売上発生一覧表

日付 05/09/01 ~ 05/09/30 時間 時 ~ 時

仕入先 部門

商品 分類

日付	レジNo.	伝票No.	商品No.	商品名	数量	売上単価	金額	手数料	差引支払額
09/20	1	000004	0000004386096	いりこ	1	500	500	134	366
09/20	1	000004	0000049241822	さしみしょうゆ	1	170	170	134	36
09/20	1	000005	0010010000501	野菜	1	50	50	10	40
09/20	1	000006	0010010001003	大根	1	100	100	80	20
09/20	1	000006	0010020001000	キャベツ	1	100	100	80	20
09/20	1	000006	0010030001007	じゃが芋	1	100	100	80	20
09/20	1	000006	0010040001004	白菜	1	100	100	80	20
09/20	1	000007	0011000002000	野菜	1	200	200	80	120
09/20	1	000007	0011000000006	野菜	1	0	0	80	-80
09/20	1	000007	0010030001007	じゃが芋	1	100	100	80	20
09/20	1	000007	0010010001003	大根	1	100	100	80	20

◆生産者様向け通知書
委託手数料を差し引いた
売上通知書を発行できます

◆エクセルへ吐き出し
エクセルの制限内であれば落とせませ
るので、基幹データを触る事無く、
分析資料等が作成出来ます

通知書印刷 当月 前月 今日 前日 集計 印刷 クリア 閉じる

◆項目指定
日付指定のみで
全て出力出来ます

「販売事務次官」の機能一覧

生産者別振込通知書

◆生産者様向け通知書
生産者毎に手数料率が
設定可能です

締め日を自由設定可能です

SimpleAgent - [請求書全て: レポート]

ファイル(F) ウィンドウ(W) ヘルプ(H) 質問を入力してください

印刷(P)... 指定印刷(S)... 開じる(O) ページ設定(U)... ズーム(Z) ↓

生産者別振込通知書

発行日 2005/10/22
〒 863-0002
住所 県崎市崎口町22-3
株式会社 IAE
TEL 095-813-0781
FAX 095-813-0672

管理番号	生産者名	種
006	川崎 株式会社	株

期間 2003/08/01 ~ 2003/08/01

売上振込金額	手数料	差し引金額
3,600	720	2,880

内訳

品名	数量	単価	金額	手数料	差し引金額
米 3kg入り	3	1,200	3,600	720	2,880
				0	
合 計		1,200	3,600	720	2,880

今回分と表し差し取り込ませさせていただきますのでよろしくお願い申し上げます。

生産者別振込通知書

発行日 2005/10/22
〒 863-0002
住所 県崎市崎口町22-3
株式会社 IAE
TEL 095-813-0781
FAX 095-813-0672

管理番号	生産者名	種
001	自然食品研究会	株

期間 2003/08/01 ~ 2003/08/01

売上振込金額	手数料	差し引金額
2,600	520	2,080

内訳

品名	数量	単価	金額	手数料	差し引金額
米 1kg(袋付)	2	700	1,400	280	1,120
米(新米)	2	600	1,200	240	960
				0	
合 計		1,300	2,600	520	2,080

今回分と表し差し取り込ませさせていただきますのでよろしくお願い申し上げます。

ページ: 1 | 1 | 2 | 3 | 4 | 5 | 6 | 7 | 8 | 9 | 10 | 11 | 12 | 13 | 14 | 15 | 16 | 17 | 18 | 19 | 20 | 21 | 22 | 23 | 24 | 25 | 26 | 27 | 28 | 29 | 30 | 31 | 32 | 33 | 34 | 35 | 36 | 37 | 38 | 39 | 40 | 41 | 42 | 43 | 44 | 45 | 46 | 47 | 48 | 49 | 50 | 51 | 52 | 53 | 54 | 55 | 56 | 57 | 58 | 59 | 60 | 61 | 62 | 63 | 64 | 65 | 66 | 67 | 68 | 69 | 70 | 71 | 72 | 73 | 74 | 75 | 76 | 77 | 78 | 79 | 80 | 81 | 82 | 83 | 84 | 85 | 86 | 87 | 88 | 89 | 90 | 91 | 92 | 93 | 94 | 95 | 96 | 97 | 98 | 99 | 100 |

コマンドを入力してください。

Windows taskbar: CAPS KANA

「販売事務次官」の機能一覧

生産者別振込通知書

SimpleAgent - 請求書全て: レポート

ファイル(F) ウィンドウ(W) ヘルプ(H) 質問を入力してください

印刷(P)... 指定印刷(S)... 閉じる(C) ページ設定(U)... ズーム(Z)

生産者別振込通知書

管理番号	生産者氏名
006	川崎 **** 様

期間 2008/08/01 ~ 2008/08/01

..

売上保管金額	手数料	差引支払額
3,600	720	2,880

内 訳

品 名	数 量	単 価	金 額	手 数 料	差 引 支 払 額
米 2kg入り	3	1,200	3,600	720	2,880
				0	
合 計		1,200	3,600	720	2,880

今回分と致しまして振り込みさせていただきますのでよろしくお願い申し上げます。

発行日 2005/10/22
 〒 863-0002
 住所 長崎市橋口町22-3
 株式会社 IMP
 TEL 095-813-0781
 FAX 095-813-0872

ページ: 1 | コマンドを入力してください

A 般 CAPS KANA

◆「販売事務次官」の機能一覧

商品登録

◆商品コード
POSレジで運用
出来る様、バー
コード化します

販売事務次官

◆商品登録

指定日 2005/10/22 登録件数 2724

商品コード 9110060076608
*バーコードが13桁以下の場合は、先頭に0を付けて13桁に入力してください。

レジカナ名 20キロミソ
商品名 20K入みそ
部門 006 加工品
分類 5 分類0005
定価 0
原価 0 在庫単価 0
売価 7,660 仕入単価 0
入数
消費税区分 内税
仕入先 007 継*****
原材料 ここに入力された文字がバーコードシールに印字されます

◆原材料
商品の特徴等も入力出来ます

一括削除 商品検索 << < > >> 中止 登録 削除 閉じる

原価を入力してください。

あ般

◆「販売事務次官」の機能一覧

バーコード一覧

◆賞味期限
追加商品全てに
印刷します

販売事務次官

◆バーコード一覧

バーコード一覧リスト 商品

※明細をwクリックすると削除されます。

商品コード	商品名	単価	枚数
0210030000509	手芸品	50	1
0170010000007	イチゴ	0	1
0170010001001	野菜	100	1
0172000001506	果樹	150	1
0140040001008	大根	100	1
0140010000000	みかん	0	1
0140020000007	晩柑	0	1

合計枚数 7

ラベル頁 ×44枚

印刷 印刷 (2列) 閉じる

◆賞味期限
必要な枚数を
必要なだけ
印刷出来ます

◆「販売事務次官」の機能一覧

バーコード印刷 3×8

- ◆バーコード印刷枚数
他に 4×3
4×11
4×15 勿論
専用バーコードプリンター
にも対応しております

@Reji

バーコード印刷 3列

<印刷開始位置指定>

1	2	3
4	5	6
7	8	9
10	11	12
13	14	15
16	17	18
19	20	21
22	23	24

Page Width 1/2 Back Forward

合成酒	純粋ハイネ 1.8L 4,399	あやめ酒 1.8L 4,663
純粋(甲)	35°宝 純粋ジェンド 7 4,669	35°純粋純粋 1920ml 4,289
宝純粋 1920	宝 純粋ジェンド 1920 4,042	甲25°宝 純粋ジェンド 7 4,814
20°甲カラPT 2L 4,293	甲20°モス酒 720 4,605	純粋ハイネ 1.8L 4,667
宝 純粋ハイネ 35° PK1.8 4,438	35°宝 純粋ハイネ 1.8L 4,635	35°宝 純粋ハイネ 1.8L 4,465
ダイヤ20 1.8L	35°ダイヤ 1.8L	35°ダイヤ 純粋ハイネ 1.8L

F1	F2	F3	F4	F5	F6	F7	F8	F9	F10	F11	F12
								印刷			戻る

※印刷できます。 2005年10月19日(水曜日) PM 18:50:50

◆「販売事務次官」の機能一覧

担当者別一覧表

@Reji

担当者別一覧表 レジNo 全て

日付 [] ~ []

担当者コー	担当者名	売上点数	売上金額
0001	吉岡 忠司	2,111	1,950,972
0002	濱崎 俊	2,537	2,402,998
0003	竹内 亜紀子	2,465	2,250,643
0004	御厨 瑞穂	2,062	2,023,653
0005	吉川	2,484	2,152,989
0006	町永 和美	2,445	2,222,958
0007	百田 好秀	2,170	2,017,477

◆レジ毎に確認出来ます

***** 合計 *****

売上点数 16,274

売上金額 15,021,690

F1 F2 F3 F4 F5 F6 F7 F8 F9 F10 F11 F12

前月 当月 翌月 前日 今日 集計 印刷 プレビュー クリア 戻る

2005年10月19日(水曜日) PM 16:18:17

◆「販売事務次官」の機能一覧

担当者別一覧表

The screenshot shows a web browser window titled "@Reji". The address bar contains "Page Width" and "1/1". The browser interface includes navigation buttons like "Back" and "Forward". The main content area displays a report titled "◆プレビュー画面" (Preview Screen) and "売上一覧表(担当者別)" (Sales Summary Table by Staff Member). The report includes the following information:

- レジNo.: 全て
- 指定日: 指定無し ~ 指定無し
- 印刷日付: 2005年10月19日

担当者コード	担当者名	売上点数	売上金額
0001	吉岡 忠司	2,111	1,950,972
0002	濱崎 俊	2,537	2,402,998
0003	竹内 亜紀子	2,465	2,250,643
0004	御厨 瑞穂	2,062	2,023,653
0005	吉川	2,484	2,152,989
0006	町永 和美	2,445	2,222,958
0007	百田 好秀	2,170	2,017,477
	総合計	16,274	15,021,690
	現金売上		15,018,857
	内消費税		713,233
	金券		2,833

◆「販売事務次官」の機能一覧

時間帯別一覧表

@Reji

時間帯別一覧表 レジNo: 全て

日付: [] ~ []

時間帯	売上点数	売上金額
00:00~00:59	0	0
01:00~01:59	674	659,777
02:00~02:59	735	683,948
03:00~03:59	758	572,810
04:00~04:59	576	635,408
05:00~05:59	931	739,624
06:00~06:59	698	685,532
07:00~07:59	629	588,998
08:00~08:59	779	564,777
09:00~09:59	857	782,607
10:00~10:59	698	675,618
11:00~11:59	807	577,613
12:00~12:59	709	628,682
13:00~13:59	553	559,547
14:00~14:59	746	689,811
15:00~15:59	732	792,247
16:00~16:59	548	607,669
17:00~17:59	857	711,643
18:00~18:59	643	635,725

◆レジ毎に確認出来ます

***** 合計 *****

売上点数 16,274

売上金額 15,021,690

F1	F2	F3	F4	F5	F6	F7	F8	F9	F10	F11	F12
	前月	当月	翌月	前日	今日		集計	印刷	アビュ	クリア	戻る

開始日付を入力して下さい。(例: 2005/ 2005年10月19日(水曜日) PM 16:36:04

◆「販売事務次官」の機能一覧

時間帯別一覧表

The screenshot shows a web browser window titled "@Reji". The browser's address bar and navigation buttons are visible. The main content area displays a preview of a sales summary table. A red dashed box highlights the text "◆プレビュー画面" (Preview Screen). The table title is "売上一覧表(時間帯別)" (Sales Summary Table by Time Period). The page number is "1/1". The date is "2005年10月19日". The table has three columns: "時間帯" (Time Period), "売上点数" (Sales Points), and "売上金額" (Sales Amount). The data is as follows:

時間帯	売上点数	売上金額
00:00~00:59	0	0
01:00~01:59	674	659,777
02:00~02:59	735	683,948
03:00~03:59	758	572,810
04:00~04:59	576	635,408
05:00~05:59	931	739,624
06:00~06:59	698	685,532
07:00~07:59	629	588,998
08:00~08:59	779	564,777
09:00~09:59	857	782,607
10:00~10:59	698	675,618
11:00~11:59	807	577,613

◆「販売事務次官」の機能一覧

曜日別一覧表

@Reji

曜日別一覧表

レジNo: 全て

日付: [] ~ []

曜日	売上点数	売上金額
月曜日	2,599	2,496,217
火曜日	1,916	2,176,464
水曜日	2,696	2,290,581
木曜日	2,089	1,864,315
金曜日	2,978	2,809,822
土曜日	3,722	3,179,621
日曜日	274	204,670

◆レジ毎に確認出来ます

***** 合計 *****

売上点数 16,274

売上金額 15,021,690

F1	F2	F3	F4	F5	F6	F7	F8	F9	F10	F11	F12
	前月	当月	翌月	前日	今日		集計	印刷	アビュ	クリア	戻る

2005年10月19日(水曜日) PM 17:16:58

◆「販売事務次官」の機能一覧

曜日別一覧表

◆プレビュー画面

売上一覧表(曜日別) レジNo: 全て

指定日: 指定無し ~ 指定無し 印刷日付: 2005年10月19日

曜日	売上点数	売上金額
月曜日	2,599	2,496,217
火曜日	1,916	2,176,464
水曜日	2,696	2,290,581
木曜日	2,089	1,864,315
金曜日	2,978	2,809,822
土曜日	3,722	3,179,621
日曜日	274	204,670
総合計	16,274	15,021,690
現金売上		15,018,857
内消費税		713,233
金券		2,833

◆「販売事務次官」の機能一覧

未登録一覧

@Reji

未登録商品マスタ

コード	名 称	部門名	単価	消費税	登録日
00000000000009	ウイスキー	ウイスキー	¥0	外税	2005/07/07
00000000000010	ブランデー	ブランデー	¥0	外税	2005/07/08
00000000000011	スピリッツ	スピリッツ	¥0	外税	2005/08/07
00000000000012	リキュール	リキュール	¥0	外税	2005/09/07

◆レジに商品マスタが入っていない場合、部門で売上の事が出来ます
未登録商品マスタからメンテナンスを行い、レジに正式な商品マスター
を転送します

F1	F2	F3	F4	F5	F6	F7	F8	F9	F10	F11	F12
								登録	削除		戻る

2005年10月25日(火曜日) PM 14:21:53

「販売事務次官」の機能一覧

リアルタイム一覧表

◆現時点での店舗毎売
上がリアルタイムで把握
出来ます。
又、VPN接続で離れた
場所でも確認出来ます

@Reji

リアルタイム売上一覧表

売上日付	レジNo	伝票番号	商品コード	商品名	数量	単価	金額	
2005/10/19 13:36:01	01	0000007759	4971866400137	グリコ 牛乳	1	208	208	
2005/10/19 13:36:01	01	0000007759	4909411012151	小岩井リンゴ 1.5	1	258	258	
2005/10/19 15:05:16	01	0000007762	2004082700351	樽汲み酒 720ml	1	1,533	1,533	
2005/10/19 15:05:16	01	0000007762	0000049536607	黒松白鹿 吟醸生貯 300	1	459	459	
2005/10/19 15:05:16	01	0000007762	0000049312126	冷温囲い 蔵生加茂鶴	1	378	378	
2005/10/19 15:07:05	01	0000007763	0000049536607	黒松白鹿 吟醸生貯 300	1	459	459	
2005/10/19 15:07:05	01	0000007763	2004082700345	普賢の夢 720ml	1	1,365	1,365	
2005/10/19 15:08:11	01	0000007764	2004110800015	ちんぐ黒麹 1.8	1	2,040	2,040	
2005/10/19 15:08:11	01	0000007764	2004123100027	いいちこセツトNS-30	1	3,255	3,255	
2005/10/19 15:20:35	01	0000007758	2004080700469	カントリー生樽 10L	1	5,214	5,214	
2005/10/19 15:20:35	01	0000007758	4990545171609	夢工房 720	1	1,800	1,800	
2005/10/19 15:20:35	01	0000007758	4901411110219	朝ラガー 中瓶	1	261	261	
2005/10/19 15:20:35	01	0000007758	4946697761106	22° 峯崎スーパ〜コ〜ト 720ml	2	1,121	2,242	
2005/10/19 15:30:14	01	0000007765	0000049312126	冷温囲い 蔵生加茂鶴	1	378	378	
2005/10/19 15:30:14	01	0000007765	0000049536607	黒松白鹿 吟醸生貯 300	1	459	459	
2005/10/19 15:30:25	01	0000007766	2004082700345	普賢の夢 720ml	1	1,365	1,365	
2005/10/19 15:30:25	01	0000007766	2004082700351	樽汲み酒 720ml	1	1,533	1,533	
2005/10/19 15:30:30	01	0000007767	2004102000010	大山 特別純米酒	1	2,678	2,678	
2005/10/19 15:30:30	01	0000007767	2004093000341	杜氏の詩純米吟醸生原酒300	1	590	590	
総 合 計					数量	29	金額	¥28,876

F1 F2 F3 F4 F5 F6 F7 F8 F9 F10 F11 F12

印刷 戻る

2005年10月19日(水曜日) PM 19:14:53

◆「販売事務次官」の機能一覧

Web(オプション)

◆オプション

インターネットが繋がるハードがあれば、売上確認が何処でも閲覧できます

(パソコン/PDA/携帯電話/PHS)

※製品名 XCute

データベース連動型のアプリケーションサーバーです

データベース⇄ブラウザの入出力作業を、ノンプログラミングで実現することが可能です

販売事務次官データ内容を、Excelに関連づけその結果をWebブラウザに表示します

詳しくは弊社ホームページを閲覧下さい

<http://cgi.imp-jp.com/xcute/>



「POSレジ JP-8000」のご紹介

◆「POSレジ JP-8000」の機能一覧

構成図

※プリンター

- ・JCM製サーマルプリンター-GTP-58
- ・紙幅58mm 速度150mm/秒オートカッターつき
- ・ロール紙投げ込み型



※モニター

- ・12.1インチカラー-TFT液晶
- ・SVGA 800×600 タッチパネルつき

※ハードディスクドライブ

- ・3.5inch 40GB×1
- ・工場オプションにてRAID搭載

※カスタマーディスプレイ

- ・漢字対応モノクロLCD
- ・半角15桁×3行表示
- ・240×64 dot
- ・3段階の高さ調整



※ストロークキーボード

- ・コントロールロック6ポジション
- ・78キー標準
- ・磁気カードリーダー内蔵可能
- ・PCキーボード接続可能

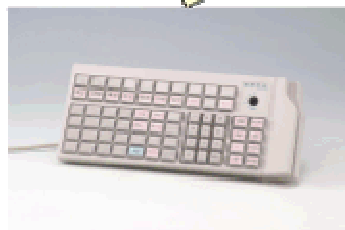

※コンパクトサイズキャッシュドローア

- ・約120×33300×奥行445
- ・横置き紙幣



◆「POSレジ JP-8000」の機能一覧

仕様 & サービス



CPU	VIA ESP 10000(1GHz)
メインメモリー	標準 256MB(最大1GB)
OS	WindowsXP Embedded
HDD	標準 40GBx1基(最大2基):増設ミラー機能(予定)
ディスプレイ	12.1インチカラーTFT液晶、タッチパネルSVGA 800x600
カスタマー表示	蛍光表示管256 x32ドットグラフィック機能付
プリンター	紙幅58mm、速度150mm/秒、オートカッター付、ロール紙投げ込み型
キーボード	コントロール錠6ポジション、ストローク型68キー
キャッシュドロアー	中ベース(分離型)/小ベース(分離型)
インターフェイス	LANx1 RS-232Cx4(内1本内部使用) USBx5(内1本内部使用),PS/2x2(キーボードおよびマウス用),CFメモリーカードタイプII(メモリー用途のみ)
外形寸法	幅300x奥行390x高さ330
本体重量	11.0kg

安心と信頼のアフターサービス

メンテナンスは、
全国に広がる70ヶ所のネットワークを活かし、
ヘルプディスク及び訪問修理体制により
スピーディにきめ細かく対応いたします。



◆「POSレジ JP-8000」の機能一覧

基本設定

@Reji

各種基本設定

会社名	インターメディア・プランニング		
責任者	百田 好秀		
郵便番号	852-8114	例 :	999-9999
住所	長崎県橋口町 22-3 IMPビル		
電話番号	095-813-0781	FAX番号	095-813-0872
釣銭準備金	70,000	伝票番号	0000007767

ロゴ登録



D:¥Project¥PcReji¥implo

参照...

◆自由にロゴが設定できます

レシート印字設定

御社ロゴマーク

××××××× 様

伝票番号 99999999

---商品---¥¥¥¥

---商品---¥¥¥¥

---商品---¥¥¥¥

--小計---¥¥¥¥

--消費税---¥¥¥¥

--合計---¥¥¥¥

① _____

② _____

①と②には自由に入力して下さい。

例) ①---毎度、ありがとうございます。

 ②---又のお越しをお待ちしております。

①	毎度、有難うございます。
②	又のお越しをお待ちしております。

F1	F2	F3	F4	F5	F6	F7	F8	F9	F10	F11	F12
								登録			戻る

2005年10月19日(水曜日) PM 19:44:04

◆「POSレジ JP-8000」の機能一覧

ポイント設定

@Reji

ポイント設定 ◆選択式で判りやすい画面です

<ポイント区分>

- 管理しない
- 購買ポイント
- 来店ポイント

<加算区分>

- 商品毎—商品マスタ参照
- 金額合計毎
金額合計の %を加算

— 来店毎加算 —

<達成区分>

- 蓄積型
- 達成選択型

<還元ポイント>

- ポイント1 ●
- ポイント2
- ポイント3
- ポイント4
- ポイント5

<ポイント達成レポート>

御社ロゴマーク

×××××× 様

××ポイント達成

① _____

② _____

③ _____

99年99月99日 99:99 発行

④ 有効期限 99年99月99日

各ポイント毎に印字するメッセージを入力できます。
還元ポイントクリックでメッセージが切り替ります。
チェック(●)がついているポイントのメッセージを
①～④に入力して下さい。

①

②

③

ポイント還元の有効期限を入力できます。

④ 有効期限 日後まで

F1	F2	F3	F4	F5	F6	F7	F8	F9	F10	F11	F12
								登録			戻る

2005年10月25日(火曜日) PM 14:32:16

◆「POSレジ JP-8000」の機能一覧

基本設定

@Reji



レジ開始日付設定

レジ番号 :

システム日付 : 2005/10/24

天気 : 晴れ

担当者 : 吉岡 忠司

釣銭準備金 : 70,000

確定

2005 10月

10月

2005

日	月	火	水	木	金	土
25	26	27	28	29	30	1
2	3	4	5	6	7	8
9	10	11	12	13	14	15
16	17	18	19	20	21	22
23	24	25	26	27	28	29
30	31	1	2	3	4	5



JP-8000
ver 1.00.00

著作権 (株)インターメディアプランニング
会社名 (株)インターメディアプランニング

レジ番号を入力して下さい。

2005年10月24日(月曜日)

PM 18:29:55

◆「POSレジ JP-8000」の機能一覧

レジ登録画面

@Reji
レジ売上処理
レジNo. : 1

2005年10月24日 伝票番号 0000007768

売上区分1 現金

得意先 ▼

担当者 ▼

税込金額	0	総 額
内消費税	0	0
預り金額	0	お っ り
金 券	0	0
差引残高	0	

行	取引	区分	税区分	商品コード	部門名	商品名	数量	単価	金額
*									

◆機能をファンクションキーに割り付けています

F1	F2	F3	F4	F5	F6	F7	F8	F9	F10	F11	F12
両替	得意先	数量	割引	切替	領収書	レポート	小計	現計	新規	削除	終了

2005年10月24日(月曜日) AM 09:08:33

◆「POSレジ JP-8000」の機能一覧

顧客検索画面

◆通常はバーコード化した
顧客コードシールをPOSレジ
ハンドスキャナーで読みとります

◆以下オプション
リライト式ポイントカード
携帯電話を「カード」として運用

@Reji

得意先一覧

フリガナ 性別 男性 女性

得意先 ~ 購買金額 ~

住所 来店回数 ~

担当者 最終来店 ~

得意先コード	フリガナ	得意先名	郵便番号	住所	電話番号	性別	担
00000000000017	クニシヤクノ	旬食家 のん	999-9999	長崎県〇〇〇〇〇〇〇〇〇〇〇	999-999-9999		
00000000000024	ナナセ	ななせ	999-9999	長崎県△△△△△△△△△△△	999-999-9999		吉岡
00000000000031	キヤク	吟や	999-9999	長崎県×××××××××××	999-999-9999		
00000000000048	A. Z	A. Z			999-999-9999		
00000000000055	クラちゃん	クラちゃん					
00000000000062	サエダ	前田				男性	
00000000000079	イノ	五郎	999-9999	長崎県□□□□□□□□□□	999-999-9999		
00000000000086	ナカムラ	中村				男性	
00000000000093	ウチノ	内島			999-999-9999	男性	
00000000000109	エビノ	江平飯店	999-9999	長崎県〇〇〇〇〇〇〇〇〇〇〇	999-999-9999		
00000000000116	マツノ	松尾 美寿子				女性	
00000000000123	アノ	安本				男性	
00000000000130	キムラ	木村義夫	999-9999	長崎県△△△△△△△△△△△		女性	
00000000000147	ウチノ	泊	999-9999	長崎県×××××××××××	999-999-9999		
00000000000154	ウチノ	水口	999-9999	長崎県長崎市江平			

F1 F2 F3 F4 F5 F6 F7 F8 F9 F10 F11 F12

OK クリア 戻る

フリガナを入力して下さい 2005年10月25日(火曜日) PM 14:47:01

◆「POSレジ JP-8000」の機能一覧

参考画面(オプション)



◆「POSレジ JP-8000」の機能一覧

顧客画面

@Reji

購買履歴 ◆新しい購買履歴順に表示されます

得意先

< 得意先情報表示 >

得意先名 旬食家 のん
 郵便番号 999-9999
 住所 1 長崎県○○○○○○○○○
 住所 2
 電話番号
 FAX番号 999-999-9999
 携帯番号
 メールアドレス
 生年月日
 担当者
 レシート印字
 備考
 登録日 2005/10/04
 変更日 2005/10/04

< 購買履歴 >

日付	商品コード	商品名	数量	金額
05/07/19	0000049312126	冷温囲い 蔵生加:	1	378
05/07/19	0000049536607	黒松白鹿 吟醸生	1	459
05/04/27	4901411386010	バクラー	2	460
05/04/27	4980573203489	上善如水 1.8	1	2,650
05/04/26	2004082500081	一番搾り生ダル	1	8,390
05/04/26	2004090100335	コカコーラ 瓶入	5	420
05/04/26	4511266102118	いも神25° 900ml	1	1,000
05/04/26	4901777002920	果実酒房 南高梅:	1	941
05/04/26	4946697761106	22° 志岐スーパ〜コ	1	1,170
05/04/26	4958782258033	25° 白岳しろ 720	1	1,092
05/04/25	4901777027114	かてんか〜 かんす〜	1	1,727
05/04/25	4901777030961	果実酒房 あんず混	1	1,820
05/04/24	2004090100174	クラブ〜	10	530
05/04/24	2004090100335	コカコーラ 瓶入	6	504
05/04/23	4901411528915	サツ クラッシュクラ	6	1,686
05/04/23	4901777003613	果実酒房りんご酒:	1	941
05/04/23	4945033143064	25° 鉄幹黒 900ml	1	1,113

F1 F2 F3 F4 F5 F6 F7 F8 F9 F10 F11 F12

検索 クリア 終了

得意先コードを入力して下さい 2005年10月25日(火曜日) PM 14:50:50

◆「POSレジ JP-8000」の機能一覧

タッチパネル設定

@Reji

タッチパネル設定

***** 部門登録 *****

清酒	合成酒	焼酎(甲)	焼酎(乙)
みりん	ビール	果実酒	甘味果実酒
ウイスキー	ブランデー	スピリッツ	リキュール

***** 商品登録 *****

清酒	冷温囲い 蔵生加茂鶴	黒松白鹿 吟醸生貯 300	白鹿本醸造生貯
大関 ワンカップ 180ml	王紋夢純米吟醸 720	普賢の夢 1.8L	普賢の夢 720ml
樽汲み酒 720ml	鳳寿羅生門大吟醸 1800	撥ね木搾り純米吟醸酒1.8	鳳凰羅生門吟醸 1.8
杜氏の詩純米吟醸生原酒300	大山 特別純米酒	萬勝本醸造 1.8	清泉石上流純米大吟720
鳳寿羅生門大吟醸 720	天山おりがらみ	清酒セット1800X2本詰	清酒セット720X2本詰

コード	名称
0001	清酒
0002	合成酒
0003	焼酎(甲)
0004	焼酎(乙)
0005	みりん
0006	ビール
0007	果実酒
0008	甘味果実酒

商品コード	商品名
00000000000001	清酒
0000049312126	冷温囲い 蔵生加茂鶴
0000049536607	黒松白鹿 吟醸生貯 300
0000049536621	白鹿本醸造生貯
0000049870114	大関 ワンカップ 180ml
0049546312059	王紋夢純米吟醸720
2004082700344	普賢の夢 1.8L
2004082700345	普賢の夢 720ml
2004082700351	樽汲み酒 720ml
2004090200034	鳳寿羅生門大吟醸1800
2004091000015	撥ね木搾り純米吟醸酒1.8
2004092900321	鳳凰羅生門吟醸 1.8
2004093000341	杜氏の詩純米吟醸生原酒300
2004102000010	大山 特別純米酒

F1	F2	F3	F4	F5	F6	F7	F8	F9	F10	F11	F12
				部門削除		商品削除		登録	削除		戻る

2005年10月25日(火曜日) PM 15:19:14

◆「POSレジ JP-8000」の機能一覧

精算設定画面

PcReji

金種表

	金額	枚数
10,000円 札	0	0
5,000円 札	0	0
2,000円 札	0	0
1,000円 札	0	0
500円 玉	0	0
100円 玉	0	0
50円 玉	0	0
10円 玉	0	0
5円 玉	0	0
1円 玉	0	0
小切手	0	0

◆翌開設処理に自動表示されます

実在	高	70,000
現金残	高	0
過不足	高	70,000
釣銭準備金	高	70,000

F1 両替 F2 F3 F4 F5 F6 F7 F8 F9 F10 F11 確定 F12 戻る

枚数を入力して下さい。 2005年10月25日(火曜日) AM 11:43:41

◆「POSレジ JP-8000」の機能一覧

精算設定画面

@Reji

 **自動精算設定** ◆チェックされたレポートをレシートプリンターからを出力します

- 会計レポート
- グループレポート
- 部門レポート
- 商品レポート
- 担当者レポート
- 時間帯レポート
- 金種レポート

F1	F2	F3	F4	F5	F6	F7	F8	F9	F10	F11	F12
								登録			戻る

2005年10月21日(金曜日) AM 11:41:21

「販売事務次官」の新機能

新機能

①券売機と大臣が連動



②一次元バーコードに対応



③後払い精算システムと大臣の連動



「販売事務次官」の新機能

① 券売機との接続

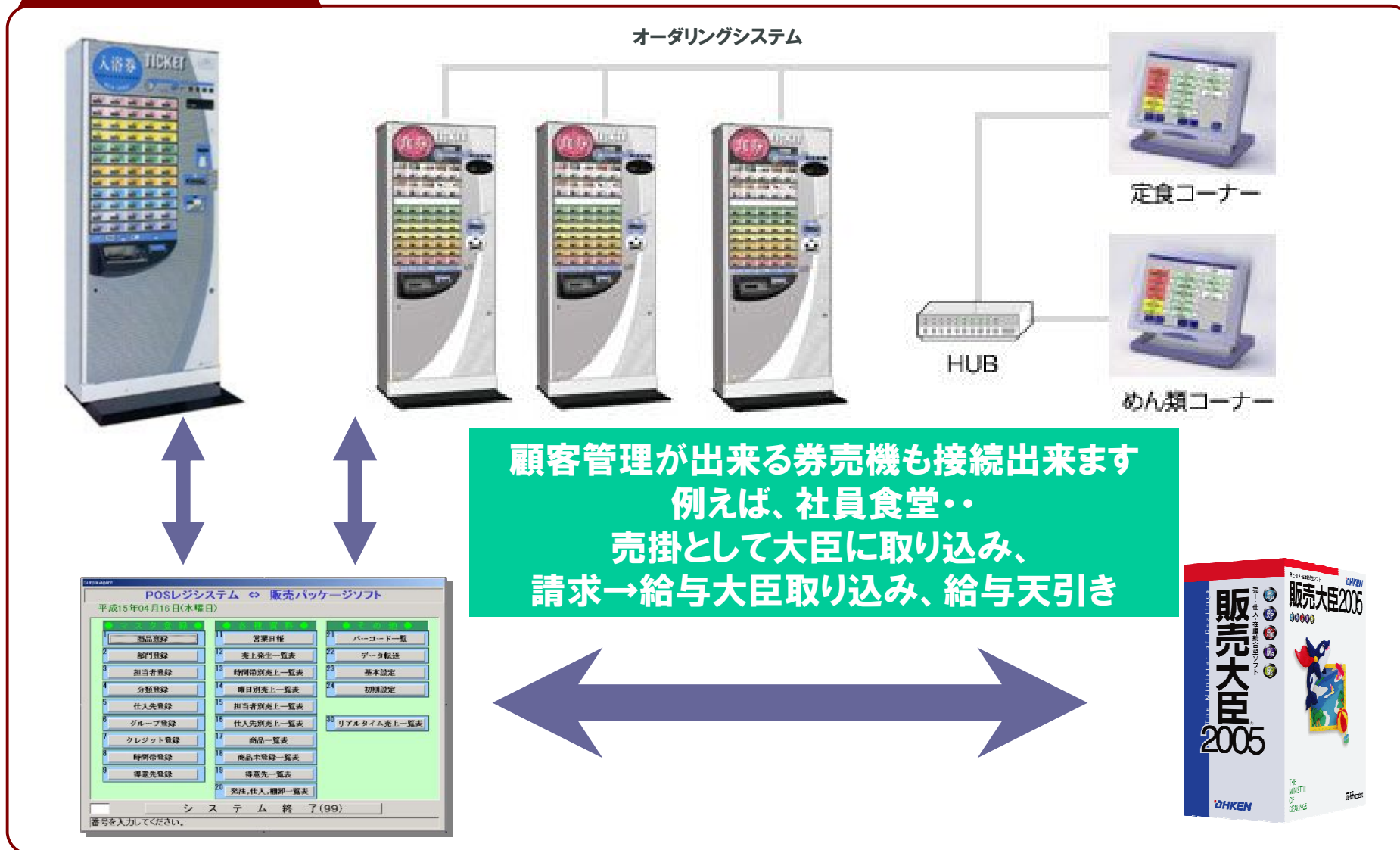

◆「販売事務次官」の新機能

②一次元バーコード対応



レジ1台1台に取り付ける必要あり
金額もハンドスキャナーの倍以上

◆「販売事務次官」の新機能

②一次元バーコード対応

POSレジ付属のハンズキャナーで読み取れます

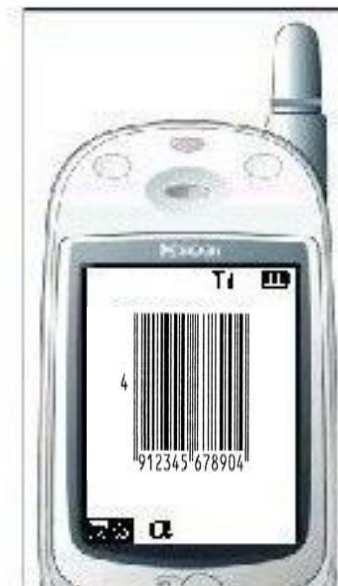

一次元バーコードを携帯へ送信

「販売事務次官」の新機能

②一次元バーコード対応

旬の情報を、
必要としている顧客に、
顧客情報毎に項目内容を表示して、
プレビューで実表示を確認し、
画像付で、
受信ポイントも追加して、
メールを一斉送信！

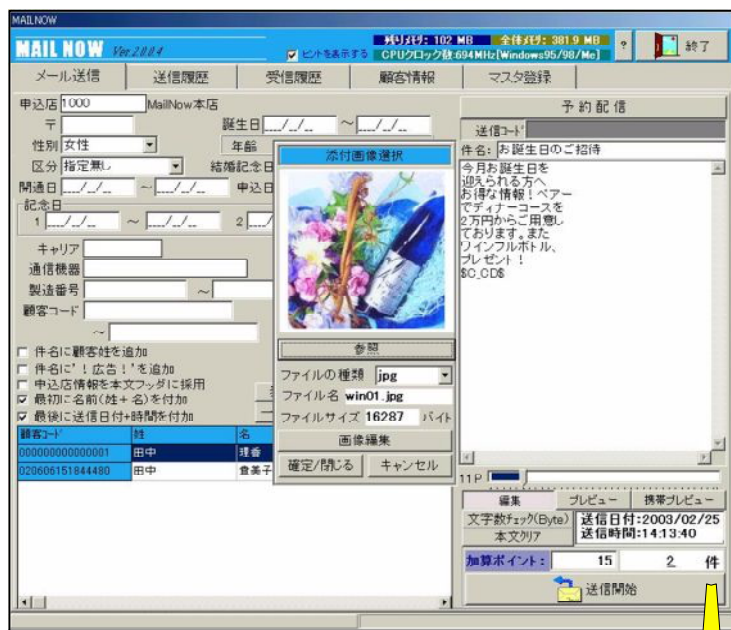

会員のお客様全員に特別サービスで還元
迷惑メールとは異なり、お客様に承諾を得て
メール配信を行います。
会員様には受信ごとにポイントを追加します。
受信した会員様全員にサービスのチャンス。
ポイントは、メール毎に設定可能です。

- ・キャンペーンのご案内メール
- ・お誕生日、記念日のお祝いメール
- ・ご無沙汰の挨拶メール
- ・新商品発売のお知らせメール
- ・期間サービス、割引の特典メール

リアルタイムに旬の情報を発信出来ます

携帯電話がポイントカードに！

◆「販売事務次官」の新機能

③ 後払い対応

ロッカーキー使用 後払い精算システムと大臣が連動

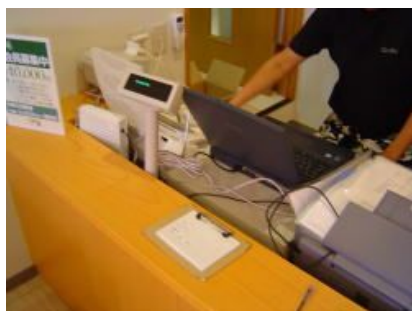

後払いに限らず、場所・時間貸し(ネットカフェ、カラオケ)で販売大臣が活用出来ます

◆「販売事務次官」の新機能

③ 後払い対応

RejiSystem
Ctrl + C でチェックイン
Ctrl + D で状況確認
レジNo. : 1

レジ売上処理

2005年12月04日 伝票番号 0100009124
出荷日 2005/12/04

得意先区分 1 新規

ロッカー番号

顧客コード

受注者コード

発行者コード

税込金額	0	総 額
内消費税	0	0
預り金額	0	
金 券	0	お っ り
残高金額	0	0

行	取引	区分	税区分	商品コード	商品名	数量	定価	割引%	税込金額	金額
*										

領収書発行 なし 日付印刷 する しない

明細件数 0件

F1	F2	F3	F4	F5	F6	F7	F8	F9	F10	F11	F12
両替	領収発行	レシート再発行	領収書再発行	数量変更	検索	新規	削除	点検	小計	登録	終了

顧客コードを入力して下さい。

2005年12月04日(日曜日) AM 10:52:36

◆「販売事務次官」の新機能

③ 後払い対応

RejiSystem レジNo. : 1

2005年12月

得意先区分
ロッカー番号
顧客コード
受注者コード
発行者コード

ロッカー 女性 男性

得意先区分 新規

利用者名

利用時間 90分 120分

01 11:06 町永	02	03 10:55 百田	05 11:05 西井 マツエ	06
90 89		90 78	90 88	
07	08	10	11	12
14	15	16	17	18
19	20	21	22	23
24	25			

額 0

金額 金額

領収書発行 なし

F1 両替 F2 領収券 F1 登録 F12 戻る F11 登録 F12 終了

ロッカーのバ ロッカー番号を入力して下さい。

AM 11:08:21

◆「販売事務次官」の新機能

③ 後払い対応

RejiSystem レジNo. : 1

2005年12月

得意先区分

ロッカー番号

顧客コード

受注者コード

発行者コード

ロッカー 女性 男性

得意先区分 新規

利用者名

利用時間 90分 120分

01 11:06 町永	02	03 10:55 百田	05 11:05 西井 マツエ	06
90 89		90 78	90 88	
07	08			12
14	15			18
19	20	21	22	23
24	25			

RejiSystem ? チェックインしますか?
はい(Y) いいえ(N)

領収書発行 なし

F1 両替 F2 領収券

F1 登録 F12 戻る

F11 登録 F12 終了

ロッカーのバ ロッカー番号を入力して下さい。 AM 11:10:19

◆「販売事務次官」の新機能

③ 後払い対応

レジNo. : 1

額 0

り 0

金額 金額

明細件数 0件

ロッカー 女性 男性

得意先区分 新規

利用者名

利用時間 90分 120分

01 11:06 町永	02	03 10:55 百田	05 11:05 西井 マツエ	06
90 89		90 78	90 88	
07	08	10	11	12
14	15	16	17	18
19	20	21	22	23
24	25			

レジNo. : 1

額 0

り 0

金額 金額

明細件数 0件

2005年12月

得意先区分

ロッカー番号

顧客コード

受注者コード

発行者コード

行	取引	区分
*		

領収書発行 なし

F1 両替

F2 領収発

F1 登録

F12 戻る

F11 登録

F12 終了

ロッカーのバ 利用者名を入力して下さい。 AM 11:10:48

◆「販売事務次官」の新機能

③ 後払い対応

RejiSystem レジシステム

RejiSystem チェックイン/アウト

レジNo. : 1

2005年12月

得意先区分
ロッカー番号
顧客コード
受注者コード
発行者コード

ロッカー 00001755 女性 男性

得意先区分 2 ビジター 顧客コード []

利用者名 []

利用時間 90分 120分

01 町永 11:06 90 85	02	03 百田 10:55 90 74	05 西井 マツエ 11:05 90 84	06
07	08	10	11	12
14	15	16 吉川 11:11 90 90	17	18
19	20	21	22	23
24	25			

額 0

り 0

金額 金額

領収書発行 なし

F1 両替 F2 領収券

F1 登録 F12 戻る

F11 登録 F12 終了

ロッカーのバ 顧客コードを入力して下さい。

AM 11:12:04

◆「販売事務次官」の新機能

③ 後払い対応

RejiSystem レジNo. : 1

2005年12月

得意先区分
ロッカー番号
顧客コード
受注者コード
発行者コード

ロッカー 00001755 女性 男性

得意先区分 2 ビジター 顧客コード 00000000000093

利用者名 瀬戸口 スミ子

利用時間 90分 120分

01 11:06 町永 90 85	02	03 10:55 百田 90 74	05 11:05 西井 マツエ 90 84	06
07	08	10	11	12
14	15	16 11:11 吉川 90 90	17	18
19	20	21	22	23
24	25			

金額 0
り 0

金額 金額

領収書発行 なし

F1 両替 F2 領収券 F1 登録 F12 戻る F11 登録 F12 終了

ロッカーのバ 利用者名を入力して下さい。 AM 11:12:35

「販売事務次官」の新機能

③ 後払い対応

RejiSystem レジ売上処理

Ctrl + C でチェックイン
Ctrl + D で状況確認

レジNo. : 1

2005年

得意先区
ロッカー
顧客
受注者
発行者

RejiSystem

ロッカー状況

01 町永 11:06 90 77	02	03 百田 10:55 90 66	05 西井 マツエ 11:05 90 76	06
07	08	10	11	12
14	15	16 吉川 11:11 90 82	17 瀬戸口 スミ子 11:12 90 83	18
19	20	21	22	23
24	25			

女性(A)
男性(B)

空き 17
利用中 5

チェックアウト済	
女性	1
男性	0
合計	1

金額

件数 1件

F3 男女切替

F12 戻る

領収書発行 F3キーで男女を切り替える事ができます。

F1 両替	F2 領収発行	F3 レシート再発行	F4 領収書再発行	F5 数量変更	F6 検索	F7 新規	F8 削除	F9 点検	F10 小計	F11 登録	F12 終了
-------	---------	------------	-----------	---------	-------	-------	-------	-------	--------	--------	--------

商品コードを入力して下さい。

2005年12月04日(日曜日) AM 11:19:20

「販売事務次官」の新機能

③ 後払い対応

RejiSystem レジ売上処理

Ctrl + C でチェックイン
Ctrl + D で状況確認

レジNo. : 1

2005年

得意先区
ロッカー
顧客
受注者
発行者

ロッカー状況

30	31 11:04 関根 武	32	33	34
35	90 75			

女性(A)
男性(B)

空き 5
利用中 1

チェックアウト済	
女性	1
男性	0
合計	1

F3 男女切替
F12 戻る

領収書発行 F3キーで男女を切り替える事ができます。

F1 両替	F2 領収発行	F3 レシート再発行	F4 領収書再発行	F5 数量変更	F6 検索	F7 新規	F8 削除	F9 点検	F10 小計	F11 登録	F12 終了
-------	---------	------------	-----------	---------	-------	-------	-------	-------	--------	--------	--------

商品コードを入力して下さい。 2005年12月04日(日曜日) AM 11:19:41

◆「販売事務次官」の新機能

③ 後払い対応

RejiSystem レジNo. : 1

2005年12月

得意先区分
ロッカー番号
顧客コード
受注者コード
発行者コード

ロッカー 00000505 女性 男性

得意先区分
利用者
利用時

精算確認

(2)新規 西井 マツエ

伝票番号	0100009125
チェックイン	05/12/04 11:05
現在時刻	05/12/04 11:41
経過時間	36 分
超過時間	
残り時間	54 分

F1 登録 F12 戻る

金額 0
残り 0

金額 金額

領収書発行 なし

F1 両替 F2 領収券 F1 登録 F12 戻る

ロッカーのバ

明細件数 0件
登録 終了
AM 11:41:12

◆「販売事務次官」の新機能

③ 後払い対応

RejiSystem
Ctrl + C でチェックイン
Ctrl + D で状況確認
レジNo. : 1

2005年12月04日 伝票番号 0100009124
出荷日 2005/11/17

得意先区分 1 新規

ロッカー番号

顧客コード 0000000000109 ▼ 西井 マツエ

受注者コード 03 ▼ 小川 麻利子

発行者コード 04 ▼ 浦川 朱美

税込金額	10,190	総 額
内消費税	485	10,190
預り金額	11,000	おつり
金券	0	810
残高金額	10,190	

行	取引	区分	税区分	商品コード	商品名	数量	定価	割引%	税込金額	金額
1	1	売上	内税	00000000000031	メンバー入浴料	1	1,100	0	1,100	1,100
2	1	売上	内税	00000000004534	クイック整体30	1	2,500	0	2,500	2,500
3	1	売上	内税	00000000003001	美向石石鹸	1	2,600	0	2,600	2,600
▶ 4	1	売上	内税	00000000002417	バナバ茶	1	3,990	0	3,990	3,990
*										

領収書発行 なし 日付印刷 する しない
明細件数 4件

F1	F2	F3	F4	F5	F6	F7	F8	F9	F10	F11	F12
両替	領収発行	レシート再発行	領収書再発行	数量変更	検索	新規	削除	点検	小計	登録	終了

2005年12月04日(日曜日)
AM 11:17:48

「販売事務次官」の新機能

③ 後払い対応

RejiSystem

- 1.商品マスタ F1
- 2.顧客マスタ F2
- 3.仕入先マスタ F3
- 4.地区・客層マスタ F4
- 5.消費税マスタ F5
- 6.基本マスタ F6
- 7.レシート取消 F7
- 8.委託手数料管理 F8
- 9.----- F9
- 10.データ送受信 F10
- 11.----- F11
- 12.レジ終了 F12

Ctrl + C でチェックイン
Ctrl + D で状況確認

レジNo. : 1

番号 0100009125
荷日 2005/11/17

▼
▼小川 麻利子
▼浦川 朱美

税込金額	0	総 額
内消費税	0	0
預り金額	0	お っ り
金 券	0	0
残高金額	0	0

行	取引	区分	税区分	商品コード	商品名	数量	定価	割引%	税込金額	金額
1	1	売上	内税			0	0	0		

領収書発行 なし 日付印刷 する しない

明細件数 1件

F1	F2	F3	F4	F5	F6	F7	F8	F9	F10	F11	F12
両替	領収発行	レシート再発行	領収書再発行	数量変更	検索	新規	削除	点検	小計	登録	終了

商品コードを入力して下さい。

2005年12月04日(日曜日)

AM 11:20:36

◆「販売事務次官」の新機能

③ 後払い対応

RejiSystem

データ送受信

< 販売大臣 → レジ >

商品マスタ受信	顧客マスタ受信	仕入先マスタ受信
担当者マスタ受信		

< レジ → 販売大臣 >

売上データ送信	商品マスタ送信	顧客マスタ送信
---------	---------	---------

F1	F2	F3	F4	F5	F6	F7	F8	F9	F10	F11	F12
											戻る

2005年12月04日(日曜日) AM 11:20:59

◆「販売事務次官」の新機能

③ 後払い対応

RejiSystem

データ送受信

< 販売大臣 → レジ >

商品マスター等信 顧客マスター等信 仕入先マスター等信

データ選択

ローカル ディスク (C:)

会社コード	データコード	会社名	期首日付
0001	002	インターメディア	平成17年10月 1日
0002	001	信楽谷	平成17年10月 1日

OK キャンセル

F1 F2 F3 F4 F5 F6 F7 F8 F9 F10 F11 F12

戻る

2005年12月04日(日曜日) AM 11:23:03

◆「販売事務次官」の新機能

③ 後払い対応

RejiSystem

データ送受信

< 販売大臣 → レジ >

商品マスタ受信 顧客マスタ受信 仕入先マスタ受信

担当者マスタ受信

取込終了

商品マスタの取込が終了しました。

OK

< レジ → 販売大臣 >

売上データ送信 商品マスタ送信 顧客マスタ送信

F1	F2	F3	F4	F5	F6	F7	F8	F9	F10	F11	F12
											戻る

2005年12月04日(日曜日) AM 11:23:54

御清聴有難う御座いました

www.imp-jp.com

