

# @レジ操作マニュアル



2014年12月作成  
株式会社インターメディア・プランニング

## ●目次

### 0.メニュー

0-1.メニュー説明 …2

### 1.レジ起動

1-1.レジ起動 …3

レジ売上 …4

仕入棚卸入力…5

1-2.両替 …7

### 2.レジ点検

2-1.点検レポート …8

2-2.金種点検 …9

2-3.ジャーナル点検 …10

### 3.レジ精算

3-1.自動精算処理 …11

3-2.精算レポート …12

3-3.自動精算設定 …13

3-4.データ出力 …14

### 4.売上レポート

4-1.部門別一覧表 …15

4-2.商品別一覧表 …17

4-3.顧客別一覧表 …19

4-4.時間別一覧表 …21

4-5.曜日別一覧表 …23

4-6.担当者別一覧表 …25

4-7.売上発生別一覧表 …27

4-8.客層別一覧表 …29

4-9.ボイド一覧表 …31

4-10.返品一覧表 …33

4-11.仕入先別一覧 …35

4-12.売上日報 …37

4-13.売上月報 …39

### 5.マスタメンテナンス

5-1.グループマスタ …41

5-2.部門マスタ …42

5-3.商品マスタ …43

5-4.仕入先マスタ …46

5-5.顧客マスタ …47

5-6.顧客区分マスタ …49

5-7.担当者マスタ …50

5-8.キーマスタ …51

5-9.レジマスタ …52

5-10.マスタ送受信 …53

### 6.基本設定

6-1.基本設定 …54

6-2.消費税設定 …57

6-3.ポイント設定 …58

6-4.商品パネル設定 …60

6-5.機能キー設定 …61

操作キー設定 …62

### 7.レジ終了

7-1.シャットダウン …64

## 0.メニュー

### 0-1.メニュー説明

・レジシステムを起動すると、自動的に左図の画面が立ち上がります

・画面左側のボタンをクリックすると、右側のメニューが切り替わります

・右側の「レジ起動」ボタンをクリックすると、レジが起動します

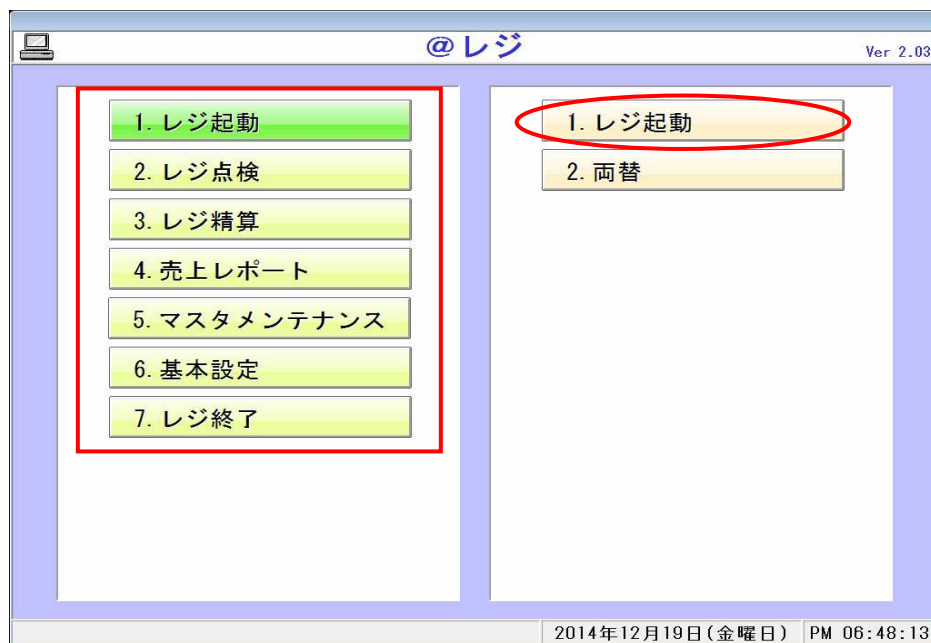

# 1.レジ起動

## 1-1.レジ起動

・レジを起動すると、左図の画面が起動します

レジ

レジ番号: 1

営業日: 2014/12/24

天気: 晴れ

担当者: 担当者1

釣銭準備金: 70,000

確定    メニュー

2014 12月 12月 2014

月	火	水	木	金	土	日
24	25	26	27	28	29	30
1	2	3	4	5	6	7
8	9	10	11	12	13	14
15	16	17	18	19	20	21
22	23	24	25	26	27	28
29	30	31	1	2	3	4

レジ開始日付を入力して下さい。    2014年12月24日(水曜日)    AM 11:07:19

<各項目説明>

- ①レジ番号…レジ番号を入力してください。  
一度入力すると次回から入力したレジ番号が表示されます
- ②営業日付…営業日付(売上日付)を入力またはカレンダーを選択してください
- ③天気…天気一覧が表示されます。選択してください
- ④担当者…担当者が表示されます。選択してください
- ⑤釣銭準備金…釣銭準備金を入力してください  
一度入力すると次回から入力した金額が表示されます
- ⑥確定…全項目入力・選択後、確定ボタンを押して下さい  
レジ画面が立ち上がります

# 1.レジ起動

## 1-1.レジ売上

2014年12月17日(水) レシート番号 0000032009 レシートOFF

④ 売上区分 現金 ⑤ 人数 1人 ⑥ 客層 会社員

⑦ 担当者 担当者1

⑧ 顧客

⑨ クレジット 0 ポイント 0  
商品券 0 電子マネー 0  
クーポン 0 その他 0

⑩ 売上入力 入力待機中

金額	3,450
消費税	276
<b>総額</b>	<b>3,726</b>
預り金	5,000
<b>おつり</b>	<b>1,274</b>

商品名	数量	単価	割引	値引	金額	消費税
感謝 嬉野茶あらざ袋	1	700	0	0	756	56
▲ 美味彩々 65g	1	450	0	0	486	36
黒豆茶 50g	1	500	0	0	540	40
Jand, BLEND TEA金柑と和紅茶	1	800	0	0	864	64
ルイボス 24P	1	1,000	0	0	1,080	80

⑱ 税種別 ⑲ 外税 ⑲ 計算税率 8% ⑲ 合計数量 5 ⑲ 付加/交換 0

⑳ 新規 ㉑ 返品 パネル 再発行 レシート情報 支払方法 割引 数量 クリア + ↑  
行削除 取消 領収書 レシート検索 商品情報 値引 単価 10キー - ↓

2014年12月17日(水曜日) PM 03:47:30

㉒ 点検 売上情報 パネル 割込 掛入金 商品情報 レシートカット レシート呼出 出金 小計 終了  
N× スキャン 両替 顧客検索 部門検索 商品検索 担当者検索 購買履歴 入金 現計

2014年12月17日(水曜日) PM 03:41:23 NUM

### ●レジ売上(売上登録処理を行います)

・レジを起動すると、左図の画面が起動します

#### <各項目説明>

- ①営業日付…現在の日付を表示します
- ②レシート番号…レシート番号を表示します。(自動で作成されます)
- ③レシートON/OFF…(ON/OFFの設定は「基本設定」で行います)
- ④売上区分…売上区分を表示します。売上区分ボタンを押すと[現金:掛売]切り替わります
- ⑤人数…ご来店の人数を表示します。人数ボタンを押すと人数入力画面が表示されます
- ⑥客層…客層を表示します。客層ボタンを押すと客層画面が表示されます
- ⑦担当者…担当者を表示します。担当者ボタンを押すと担当者画面が表示されます
- ⑧顧客…顧客を表示します。顧客ボタンを押すと顧客コード画面が表示され、入力欄2回タッチで顧客検索画面が表示されます
- ⑨クレジット・商品券・クーポン・ポイント・電子マネー・その他…各項目の金額を表示します
- ⑩現在の入力状態を表示します。売上入力:「入力操作中」または「入力待機中」
- ⑪商品名…商品名を表示します
- ⑫数量…数量を表示します
- ⑬単価…単価を表示します
- ⑭割引…割引率(%)を表示します
- ⑮値引…値引金額を表示します
- ⑯金額…金額を表示します
- ⑰消費税…消費税を表示します
- ⑱税種別…税種別を表示します
- ⑲計算税率…計算税率を表示します
- ⑳合計数量…売上途中の商品点数が表示されます
- ㉑付加/交換…ポイントが表示されます
- ㉒操作キー…レジ売上で使用する操作キーです。右端の↑↓で頁切替

# 1.レジ起動

## 1-1.仕入棚卸入力①

【仕入入力時】

仕入入力

日付	伝票番号	商品名	数量	出力
2014年10月01日(水)	0000000001	南アルプスの天然水	50	未

担当者: 管理者  
仕入先: その他  
商品コード: 4972872040735  
商品名: 香岐産熟成粒うに( )  
数量: 5  
原価: 914.98

商品登録の仕入先情報を使用する  
 商品登録の原価情報を使用する

仕入入力 棚卸入力

削除 登録 全て出力 出力 閉じる

【棚卸入力時】

棚卸入力

日付	伝票番号	商品名	数量	出力
2014年10月01日(水)	0000000008	塩水うに 50g	8	済
	0000000007	塩水うに 100g	16	済
	0000000008	鰯付生うに	5	済
	0000000009	板うに	10	済
	0000000010	黒潮の舞 あわびうに 100g	3	済
	0000000011	保冷バック	100	済

担当者: 管理者  
商品コード: 4904912924736  
商品名: アラレ「咲」(saku)  
数量: 30

仕入入力 棚卸入力

削除 登録 全て出力 出力 閉じる

### ●仕入棚卸入力(仕入棚卸登録処理を行います)

※事前に機能キーに「仕入棚卸入力」を設定しておく必要があります。

(機能キーの設定:P61)

・レジを起動しパネルの中から「仕入棚卸入力」を選択すると、左図の画面が起動します

1.①[仕入入力]・②[棚卸入力]を選択後、商品、数量を入力し登録します

### ※棚卸入力時の注意点

棚卸登録確認

現在庫数が入力された数量に置き換わります。登録してよろしいですか？

「はい」 → 登録する  
「いいえ」 → 登録を中止する

(はい(Y)) (いいえ(N))

棚卸入力された数量で現在庫数が置き換えられ、その時点からの仕入、売上で現在庫数が更新されます。

[登録]すると、メッセージが表示されますので、登録する場合は[はい]で進めてください

# 1.レジ起動

## 1-1.仕入棚卸入力②

仕入入力

伝票番号	商品名	数量	出力
000000001	保冷/パック	50	済
000000002	烏龍茶	20	済
000000003	伊右衛門茶	30	済
000000004	三陸産熟成粒うに(紫:箱入)	5	済

日付 2014年10月01日(水)  
担当者 管理者  
仕入先  
商品コード  
商品名  
数量  
原価

商品登録の仕入先情報を使用する  
 商品登録の原価情報を使用する

仕入入力 棚卸入力

削除 登録 全て出力 出力 閉じる

1.[仕入入力]・[棚卸入力]を選択後、[すべて出力][出力]で選択したデータをCSVファイルに出力します

- [すべて出力]→出力済みのデータも含めて、CSVファイルに出力します
- [出力]→未出力のデータをCSVファイルに出力します

# 1.レジ起動

## 1-2.両替

・メニュー1-2(両替)を選択すると、キャッシュドロワが開きます

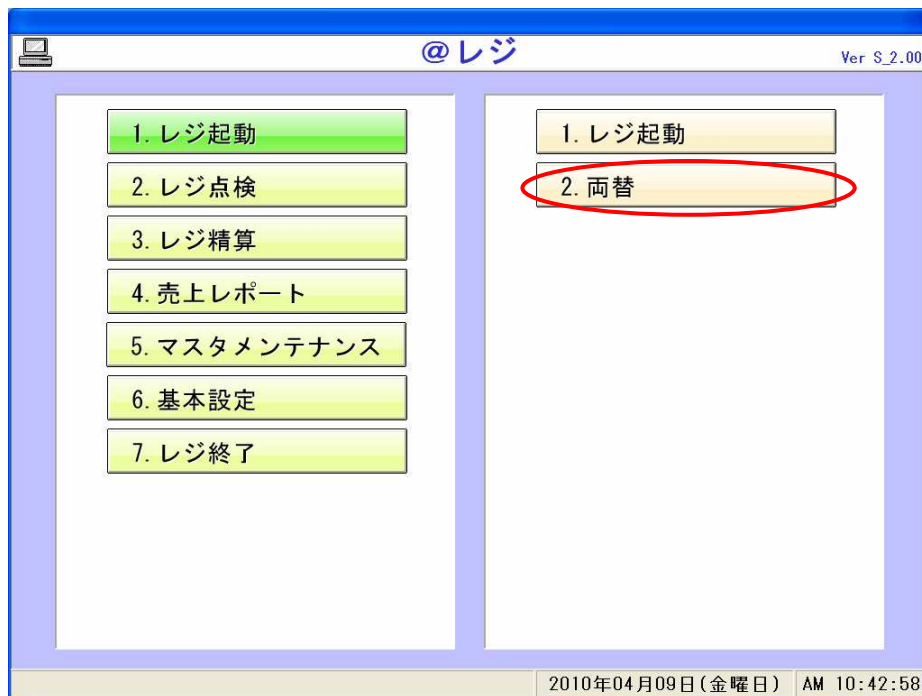



## 2.レジ点検

### 2-1.点検レポート



### ●本日売上データの集計・印刷を行います

メニュー2-1(点検レポート)を選択すると左図の画面が表示されます

#### <各項目説明>

- ・会計点検…会計の項目毎の点検を行います
- ・部門点検…部門毎の点検を行います
- ・商品点検…商品毎の点検を行います
- ・顧客点検…顧客毎の点検を行います
- ・担当者点検…担当者毎の点検を行います
- ・時間帯点検…時間帯毎の点検を行います
- ・ボイド点検…ボイド毎の点検を行います
- ・返品点検…返品毎の点検を行います
- ・掛入金点検…掛入金毎の点検を行います

#### <点検レポート印刷>

- ①集計を行いたい点検項目をチェックしてください
- ②表示を押して下さい。データがある場合、リストに表示され印刷ボタンが使用可能になります
- ③印刷を押して下さい。点検データが印刷されます  
 ※金額桁数…印刷される金額の桁数は、最大7桁です
- ④戻る…メニュー画面に戻ります

## 2.レジ点検

### 2-2.金種点検

金種点検

本日全点検 前回点検以降 前回点検無し

	金額	枚数
10,000円 札	100,000	10
5,000円 札	25,000	5
2,000円 札	0	0
1,000円 札	30,000	30
500円 玉	5,000	10
100円 玉	3,200	32
50円 玉	800	16
10円 玉	350	35
5円 玉	60	12
1円 玉	24	24
小切手	0	

現金売上	94,434
掛売上	0
クレジット	37,336
商品券	15,000
クーポン券	3,000
ポイント	2,000
電子マネー	10,000
その他	0
入金	0
出金	0
釣銭準備金	70,000
レジ在高	164,434
現金在高	164,434
過不足	0

両替 確定 戻る

小切手金額を入力して下さい。 2014年12月17日(水曜日) PM 04:57:11

#### ●金種を点検します

メニュー2-2(金種点検)を選択すると左図の画面が表示されます

<各種項目説明>

①枚数…それぞれのキャッシュドローアに入っているお金の枚数を入力してください

※小切手の場合のみ、金額と枚数を入力してください。

②釣銭準備金…レジ起動時のカレンダー画面で入力した金額が表示されます

③レジ在高…実際にレジの中にあるべき金額を表示します

④現金在高…金種で入れた金額の合計を表示します

⑤過不足…レジ在高から現金残高を引いた金額を表示します

⑥両替ボタン…ボタン押下でキャッシュドローアが開きます

<金種レポート印刷>

⑦確定を押して下さい。金種レポートの印字を行います

⑧終了ボタンでメニュー画面に戻ります

## 2.レジ点検

### 2-3.ジャーナル点検

レジ点検

レジNo: 全て

1 日付 2014/12/17 ~ 2014/12/17

2 時間 時 ~ 時

\*\*\*\*\*  
<現金売>実売:2014/12/17(水)15:14:02  
営業:2014/12/17(水)  
担当:担当者 伝番:0000032008 No:001

4971416113171 感謝 癒野茶あらざ袋 @700	1点	¥756
4971416111603 美味彩々 65g @450	1点	¥486
4971416112860 黒豆茶 50g @500	1点	¥540
4971416115894 Jand, BLEND TEA金相と @800	1点	¥864
4971416112862 ルイボス 24P @1,000	1点	¥1,080
小計:		¥3,450
(消費税):		¥276
合計:		¥3,726
預り金:		¥5,000
戻り金:		¥1,274

3 4 5 6 7 8 9 10 11 12

前月 当月 翌月 前日 今日 検索 集計 印刷 クリア 戻る

2014年12月18日(木曜日) AM 11:00:34

#### ●データの集計・印刷を行います

メニュー2-3(ジャーナル点検)を選択すると左図の画面が表示されます

- ①日付…点検を行いたい日付を入力してください
- ②時間…点検を行いたい時間を入力してください
- ③前月…日付項目に前月1日～31日までが表示されます
- ④当月…日付項目に当月1日～31日までが表示されます
- ⑤翌月…日付項目に翌月1日～31日までが表示されます
- ⑥前日…日付項目に前日の日付が表示されます
- ⑦今日…日付項目に今日の日付が表示されます
- ⑧検索…データの検索を行います
- ⑨集計…集計を行います。データがある時リストに表示されます
- ⑩印刷…リストの印刷を行います
- ⑪クリア…日付、伝票番号、時間をクリアします
- ⑫戻る…メニュー画面に戻ります

# 3.レジ精算

## 3-1.自動精算処理

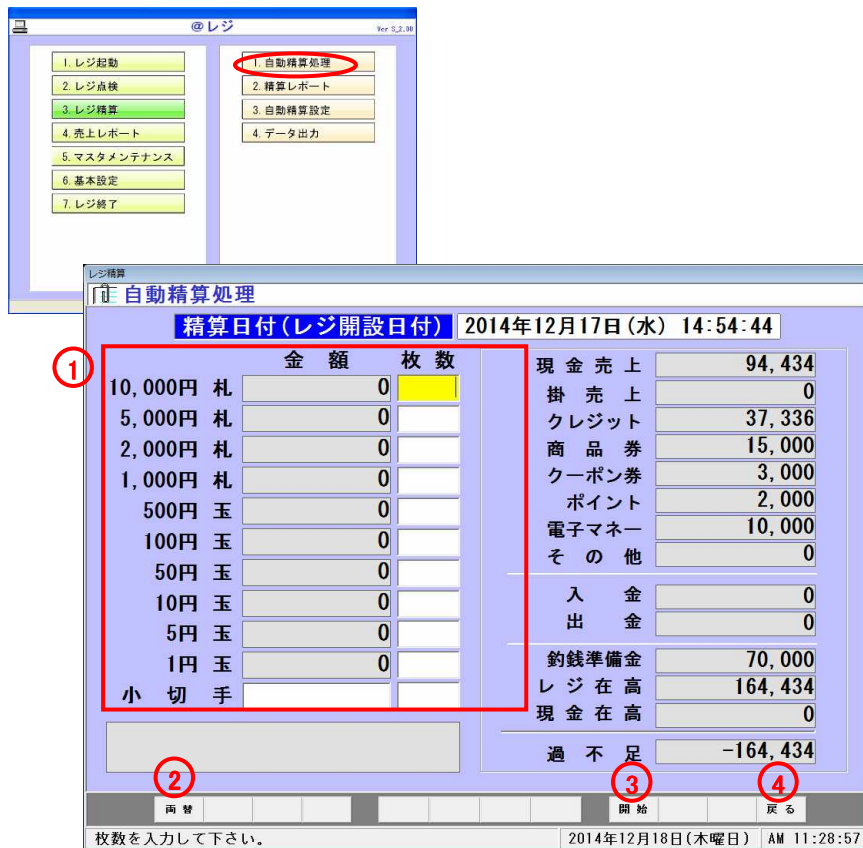

### ●レジの精算を行います

メニュー3-1(自動精算処理)を選択すると左図の画面が表示されます

<各項目説明>

- ①お金の枚数を入力します
- ②両替ボタン…キャッシュドローアが開きます
- ③開始ボタン…精算を開始します
- ④戻るボタン…メニュー画面に戻ります

<精算方法>

- ・①にキャッシュドローアに入っているお金の枚数を入力してください
- ・③の開始ボタンを押して下さい。精算が始まります

# 3.レジ精算

## 3-2.精算レポート

### ●前回精算した精算データの印刷を行います

メニュー3-2(精算レポート)を選択すると左図の画面が表示されます

①

\*\*\* 会計レポート \*\*\*  
 開設日:2014/11/10(月) 10:02:04  
 項目名 点数 客数 金額

売上総計	77	32	64,032 (VISA 1 1 3,240)
返品総計	0	0	0
値引割計	0	0	0
税抜総計			59,290
消費税計			4,742
税込総計	77	32	64,032
現金	74	32	60,792
掛売	0	0	0
外割	1	1	3,240
商品券	0	0	0
クーポン	0	0	0
ポイント	0	0	0
電子マネー	0	0	0
その他	0	0	0
入金	0	0	0
出金	0	0	0
客数/単価		32	2,001
両替回数	0		
発行ポイント		72	

② ③ ④

表示 印刷 戻る

2014年12月18日(木曜日) PM 12:03:43

#### <各種項目説明>

- ・会計レポート…会計項目毎の売上レポートです
- ・部門レポート…部門毎の売上レポートです
- ・商品レポート…商品毎の売上レポートです
- ・顧客レポート…顧客毎の売上レポートです
- ・担当者レポート…担当者毎の売上レポートです
- ・時間帯レポート…時間帯毎の売上レポートです
- ・ボイドレポート…ボイド毎の売上レポートです
- ・返品レポート…返品毎の売上レポートです
- ・掛入金点検レポート…掛入金毎のレポートです

#### <精算レポート印刷>

- ①集計を行いたい項目をチェックして下さい
- ②表示を押して下さい  
データがある場合、リストに表示され印刷ボタンが使用可能になります。
- ③印刷を押して下さい。精算データが印刷されます  
※金額桁数…印刷される金額の桁数は、最大7桁です
- ④戻るボタンでメニュー画面に戻ります

## 3.レジ精算

### 3-3.自動精算設定



#### ●レジの精算設定を行います

メニュー3-3(自動精算設定)を選択すると左図の画面が表示されます

#### <各種項目説明>

- ・会計レポート…会計項目毎の売上レポートです
- ・部門レポート…部門毎の売上レポートです
- ・商品レポート…商品毎の売上レポートです
- ・顧客レポート…顧客毎の売上レポートです
- ・担当者レポート…担当者毎の売上レポートです
- ・時間帯レポート…時間帯毎の売上レポートです
- ・ボイドレポート…ボイド毎の売上レポートです
- ・返品レポート…返品毎の売上レポートです
- ・金種レポート…金種レポートです
- ・掛入金レポート…掛入金レポートです
- ・ジャーナル印刷…ジャーナルを印刷します

- ①登録…データの登録を行います
- ②戻る…メニュー画面に戻ります

- ・自動精算処理を行うときに集計、印刷する項目を設定できます  
精算時に集計、印刷を行いたい項目にチェックをつけて登録して下さい  
※チェックがついていない項目は集計、印刷されません

### 3.レジ精算 3-4.データ出力

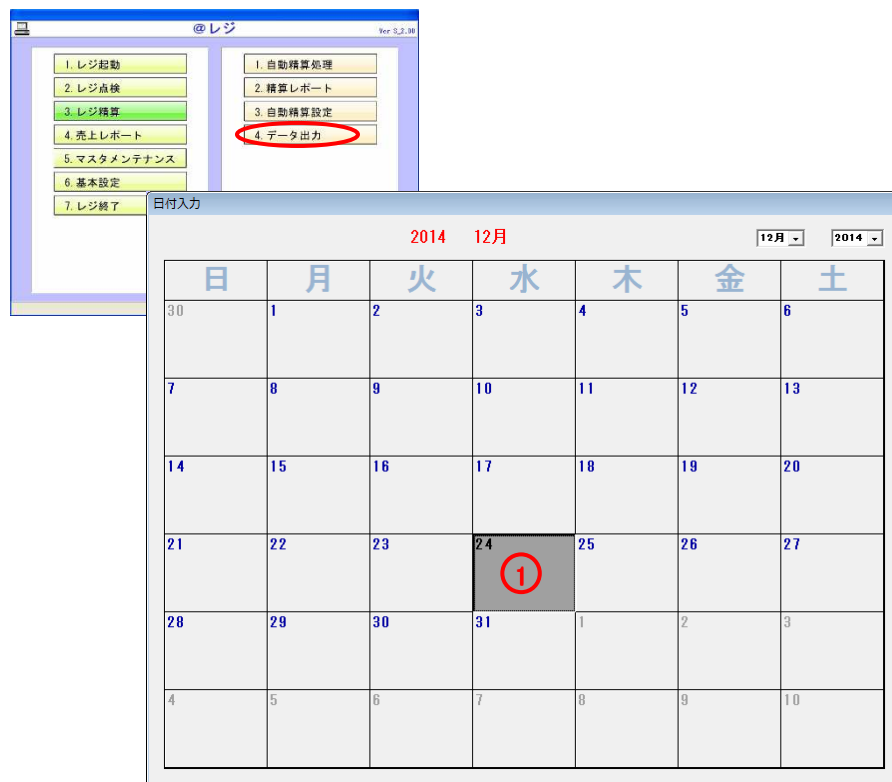

#### ●レジのデータを出力します

メニュー3-4(データ出力)を選択すると左図の画面が表示されます

①データ出力したい日付を選択すると指定したフォルダにデータを出力します

②OKボタンを押すとメニュー画面に戻ります

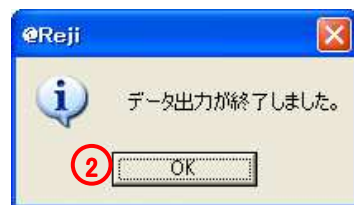

# 4.売上レポート

## 4-1.部門別一覧表

### ●部門別の売上一覧表レポートを印刷します

メニュー4-1(部門別一覧表)を選択すると左図の画面が表示されます

コード	部門名	点数	金額	商品値引	商品割引	売上金額	内消費税	粗利金額	粗利率
0001	お茶	1	355	0	0	355	20		
0002	健康茶	182	114,156	0	0	114,156	8,456		
0003	食品	175	66,636	0	0	66,636	4,936		
0004	雑貨	72	87,118	0	0	87,118	6,450		
0005	その他お茶	6	6,480	0	0	6,480	480		
0006	プチギフト	41	27,648	0	0	27,648	2,048		
0007	ギフト	138	302,724	0	0	302,724	22,424		
0008	送料	8	3,237	0	0	3,237	237		
0009	その他	2	330	0	0	330	23		
0010	材料	46	8,802	0	0	8,802	652		
0012	日常T B R	139	106,380	0	0	106,380	7,880		
0013	その他お茶1階	322	233,272	0	0	233,272	17,252		
0014	wedding	21	22,358	0	0	22,358	1,658		
計		1,153	879,494	0	0	879,494	72,520		

<各種項目説明>

- ①営業日…集計を行いたい日付を入力してください
- ②カレンダー…日付項目に週単位で選択でき、表示されます
- ③前月…日付項目に前月1日～31日までが表示されます
- ④当月…日付項目に当月1日～31日までが表示されます
- ⑤翌月…日付項目に翌月1日～31日までが表示されます
- ⑥前日…日付項目に前日の日付が表示されます
- ⑦今日…日付項目に今日の日付が表示されます
- ⑧出力…データが表示されている時、Excel出力を行います
- ⑨集計…集計を行います。データがある時リストに表示されます
- ⑩印刷…リストの印刷を行います
- ⑪プレビュー…印刷のプレビュー画面を開きます
- ⑫クリア…日付項目、リストをクリアします
- ⑬戻る…メニュー画面に戻ります



## 売上一覧表(部門別)

レジNo.: 全て

指定日: 2014/11/01 ~ 2014/11/30

印刷日付: 2014年12月24日

コード	部門名	点数	金額	商品値引	商品割引	売上金額	内消費税	粗利金額	粗利率
0001	お茶	1	355	0	0	355	26	329	92.7
0002	健康茶	182	114,156	0	0	114,156	8,456	105,700	92.6
0003	食品	175	66,636	0	0	66,636	4,936	61,700	92.6
0004	雑貨	72	87,118	0	0	87,118	6,450	80,668	92.6
0005	その他お茶	6	6,480	0	0	6,480	480	6,000	92.6
0006	プチギフト	41	27,648	0	0	27,648	2,048	25,600	92.6
0007	ギフト	138	302,724	0	0	302,724	22,424	280,300	92.6
0008	送料	8	3,237	0	0	3,237	237	3,000	92.6
0009	その他	2	330	0	0	330	23	307	92.7
0010	材料	46	8,802	0	0	8,802	652	8,150	92.6
0012	日常T B R	139	106,380	0	0	106,380	7,880	98,500	92.6
0013	その他お茶1階	322	233,272	0	0	233,272	17,252	216,020	92.6
0014	wedding	21	22,356	0	0	22,356	1,656	20,700	92.6
	合計	1,153	979,494	0	0	979,494	72,520	906,974	92.6
	(全体値引)	0		0			0		
	(全体割引)	11			-10,724		0		
	総売上	1,164	979,494	0	-10,724	968,770	72,520	896,250	92.6

# 4.売上レポート

## 4-2.商品別一覧表

### ●商品別の売上一覧表レポートを印刷します

メニュー4-2(商品別一覧表)を選択すると左図の画面が表示されます

商品別一覧表

レジュNo: 全て

① 営業日 2014/11/01 ~ 2014/11/30 部門

② 商品No

商品コード	商品名	点数	金額	商品値引	商品割引	売上金額	内消費税	粗利金額	粗利率
00000000000004	雑貨	56	64,982	0	0	64,982	4,812		
2012121800082	抹茶(初花)	7	6,048	0	0	6,048	448		
2013020200044	渡佐見焼急須	1	4,320	0	0	4,320	320		
2013040200017	かサササ'インユース	1	50	0	0	50	3		
2013052100015	高級箱2本入用	1	324	0	0	324	24		
2013081800023	茶筌(ミニ)	1	324	0	0	324	24		
2013101100086	八女抹茶 瑞雲	6	6,480	0	0	6,480	480		
2014011800021	長崎県内送料	5	1,725	0	0	1,725	125		
2014011800045	九州内送料	2	884	0	0	884	64		
2014011800089	関西送料	1	648	0	0	648	48		
2014011800113	缶2本用箱	2	648	0	0	648	48		
2014011800120	缶2本用箱	1	499	0	0	499	99		
計		1,152	97,484	0	0	10,741	96,779		

④ ⑤ ⑥ ⑦ ⑧ ⑨ ⑩ ⑪ ⑫ ⑬ ⑭ ⑮

前月 当月 翌月 前日 今日 出力 集計 印刷 プレビュー クリア 戻る

2014年12月24日(水曜日) PM 03:54:58

#### <各種項目説明>

- ① 営業日…集計を行いたい日付を入力してください
- ② 商品No…集計を行いたい商品名Noを入力してください
- ③ 部門…集計を行いたい部門を入力してください
- ④ カレンダー…日付項目に週単位で選択でき、表示されます
- ⑤ 前月…日付項目に前月1日~31日までが表示されます
- ⑥ 当月…日付項目に当月1日~31日までが表示されます
- ⑦ 翌月…日付項目に翌月1日~31日までが表示されます
- ⑧ 前日…日付項目に前日の日付が表示されます
- ⑨ 今日…日付項目に今日の日付が表示されます
- ⑩ 出力…データが表示されている時、Excel出力を行います
- ⑪ 集計…集計を行います。データがある時リストに表示されます
- ⑫ 印刷…リストの印刷を行います
- ⑬ プレビュー…印刷のプレビュー画面を開きます
- ⑭ クリア…日付項目、リストをクリアします
- ⑮ 戻る…メニュー画面に戻ります

## 売上一覧表(商品別)

レジNo.: 全て

指定日: 2014/11/01 ~ 2014/11/30

印刷日付: 2014年12月24日

商品コード	商品名	点数	金額	商品値引	商品割引	売上金額	内消費税	粗利金額	粗利率
0000000000004	雑貨	56	64,982	0	0	64,982	4,812	60,170	92.6%
2012121800092	抹茶(初花)	7	6,048	0	0	6,048	448	5,600	92.6%
2013020200044	波佐見焼急須	1	4,320	0	0	4,320	320	4,000	92.6%
2013040200017	カサチサインユース	1	50	0	0	50	3	47	94.0%
2013052100015	高級箱2本入用	1	324	0	0	324	24	300	92.6%
2013081800023	茶筥(ミニ)	1	324	0	0	324	24	300	92.6%
2013101100096	八女抹茶 瑞雲	6	6,480	0	0	6,480	480	6,000	92.6%
2014011800021	長崎県内送料	5	1,725	0	0	1,725	125	1,600	92.6%
2014011800045	九州内送料	2	864	0	0	864	64	800	92.6%
2014011800069	関西送料	1	648	0	0	648	48	600	92.6%
2014011800113	缶2本用箱	2	648	0	0	648	48	600	92.6%
2014011800120	缶3本用箱	1	432	0	0	432	32	400	92.6%
2014011800137	箱代あらかぎ	14	1,512	0	0	1,512	112	1,400	92.6%
2014030800019	高級茶箱1本	15	3,240	0	0	3,240	240	3,000	92.6%
2014042000018	焙じ茶専用スコップ	1	280	0	0	280	20	260	92.9%
2014050800020	フリーボックス小	9	1,944	0	0	1,944	144	1,800	92.6%
2014050800037	フリーボックス中	1	270	0	0	270	20	250	92.6%
2014050800044	フリーボックス大	2	648	0	0	648	48	600	92.6%
2014052000015	スクエア用箱	14	3,024	0	0	3,024	224	2,800	92.6%
2014092500018	TEA CLOSETファイル	2	216	0	0	216	16	200	92.6%
2014092700012	花代	1	108	0	0	108	8	100	92.6%
4901223207008	桜茶	1	355	0	0	355	26	329	92.7%

# 4.売上レポート

## 4-3.顧客別一覧表

### ●顧客別の売上一覧表レポートを印刷します

メニュー4-3(顧客別一覧表)を選択すると左図の画面が表示されます

#### <各種項目説明>

- ①営業日…集計を行いたい日付を入力してください
- ②顧客No…集計を行いたい顧客Noを入力してください
- ③カレンダー…日付項目に週単位で選択でき、表示されます
- ④前月…日付項目に前月1日～31日までが表示されます
- ⑤当月…日付項目に当月1日～31日までが表示されます
- ⑥翌月…日付項目に翌月1日～31日までが表示されます
- ⑦前日…日付項目に前日の日付が表示されます
- ⑧今日…日付項目に今日の日付が表示されます
- ⑨出力…データが表示されている時、Excel出力を行います
- ⑩集計…集計を行います。データがある時リストに表示されます
- ⑪印刷…リストの印刷を行います
- ⑫プレビュー…印刷のプレビュー画面を開きます
- ⑬クリア…日付項目、リストをクリアします
- ⑭戻る…メニュー画面に戻ります

## 売上一覧表(得意先別)

レジNo: 全て

指定日: 2014/11/01 ~ 2014/11/30

印刷日付: 2014年12月24日

コード	得意先名	点数	金額	商品値引	商品割引	売上金額	内消費税	粗利金額	粗利率
0049	高橋 隆子	1	1,080	0	0	1,080	80	1,000	92.6
0095	高橋 隆子	2	3,024	0	0	3,024	224	2,800	92.6
0106	高橋 隆子	3	3,564	0	0	3,564	264	3,300	92.6
0166	高橋 隆子	8	5,400	0	0	5,400	400	5,000	92.6
0346	高橋 隆子	25	15,930	0	0	15,930	1,200	14,730	92.6
0357	高橋 隆子	15	9,558	0	0	9,558	728	8,830	92.6
0406	高橋 隆子	18	13,554	0	0	13,554	1,024	12,530	92.6
1165	高橋 隆子	19	14,094	0	0	14,094	1,064	13,030	92.6
1188	高橋 隆子	20	14,634	0	0	14,634	1,104	13,530	92.6
1223	高橋 隆子	24	17,442	0	0	17,442	1,312	16,130	92.6
1225	高橋 隆子	26	19,710	0	0	19,710	1,480	18,230	92.6
1292	高橋 隆子	27	20,358	0	0	20,358	1,528	18,830	92.6
1368	高橋 隆子	31	21,178	0	0	21,178	1,588	19,590	92.6
1628	高橋 隆子	34	22,214	0	0	22,214	1,664	20,550	92.6
1907	高橋 隆子	37	24,590	0	0	24,590	1,840	22,750	92.6
1983	高橋 隆子	38	25,130	0	0	25,130	1,880	23,250	92.6
2130	高橋 隆子	39	26,210	0	0	26,210	1,960	24,250	92.6
2161	高橋 隆子	48	28,800	0	0	28,800	2,150	26,650	92.6
2210	高橋 隆子	49	30,096	0	0	30,096	2,246	27,850	92.6
2233	高橋 隆子	54	33,012	0	0	33,012	2,462	30,550	92.6
2437	高橋 隆子	55	34,632	0	0	34,632	2,582	32,050	92.6
2491	高橋 隆子	56	35,712	0	0	35,712	2,662	33,050	92.6

# 4.売上レポート

## 4-4.時間帯別一覧表

### ●時間帯別の売上一覧表レポートを印刷します

メニュー4-4(時間帯別一覧表)を選択すると左図の画面が表示されます

時間帯	点数	金額	商品値引	商品割引	売上金額	内消費税	粗利金額	粗利率
09:00~09:59	0	0	0	0	0	0	0	0.0
10:00~10:59	20	27,756	0	0	27,756	2,056	25,700	92.6
11:00~11:59	166	98,168	0	0	98,168	7,518	90,650	92.4
12:00~12:59	68	49,850	0	0	49,850	3,690	46,160	92.6
13:00~13:59	178	187,967	0	0	187,967	13,937	174,030	92.6
14:00~14:59	158	135,280	0	0	135,280	10,011	125,269	92.6
15:00~15:59	217	169,618	0	0	169,618	12,599	157,019	92.6
16:00~16:59	180	150,188	0	0	150,188	11,499	138,689	92.4
17:00~17:59	82	79,302	0	0	79,302	5,872	73,430	92.6
18:00~18:59	60	48,200	0	0	48,200	3,614	44,586	92.5
19:00~19:59	29	18,985	0	0	18,985	1,468	17,517	92.3
20:00~20:59	6	3,456	0	0	3,456	256	3,200	92.6
21:00~21:59	0	0	0	0	0	0	0	0.0
<b>計</b>	<b>1,164</b>	<b>968,770</b>	<b>0</b>	<b>0</b>	<b>968,770</b>	<b>72,190</b>	<b>896,580</b>	<b>92.6</b>

#### <各種項目説明>

- ①営業日…集計を行いたい日付を入力してください
- ②カレンダー…日付項目に週単位で選択でき、表示されます
- ③前月…日付項目に前月1日～31日までが表示されます
- ④当月…日付項目に当月1日～31日までが表示されます
- ⑤翌月…日付項目に翌月1日～31日までが表示されます
- ⑥前日…日付項目に前日の日付が表示されます
- ⑦今日…日付項目に今日の日付が表示されます
- ⑧出力…データが表示されている時、Excel出力を行います
- ⑨集計…集計を行います。データがある時リストに表示されます
- ⑩印刷…リストの印刷を行います
- ⑪プレビュー…印刷のプレビュー画面を開きます
- ⑫クリア…日付項目、リストをクリアします
- ⑬戻る…メニュー画面に戻ります

## 売上一覧表(時間別)

レジNo.: 全て

指定日: 2014/11/01 ~ 2014/11/30

印刷日付: 2014年12月24日

時間名	点数	金額	商品値引	商品割引	売上金額	内消費税	粗利金額	粗利率
00:00~00:59	0	0	0	0	0	0	0	0
01:00~01:59	0	0	0	0	0	0	0	0
02:00~02:59	0	0	0	0	0	0	0	0
03:00~03:59	0	0	0	0	0	0	0	0
04:00~04:59	0	0	0	0	0	0	0	0
05:00~05:59	0	0	0	0	0	0	0	0
06:00~06:59	0	0	0	0	0	0	0	0
07:00~07:59	0	0	0	0	0	0	0	0
08:00~08:59	0	0	0	0	0	0	0	0
09:00~09:59	0	0	0	0	0	0	0	0
10:00~10:59	20	27,756	0	0	27,756	2,056	25,700	92.6
11:00~11:59	166	98,168	0	0	98,168	7,518	90,650	92.3
12:00~12:59	68	49,850	0	0	49,850	3,690	46,160	92.6
13:00~13:59	178	187,967	0	0	187,967	13,937	174,030	92.6
14:00~14:59	158	135,280	0	0	135,280	10,011	125,269	92.6
15:00~15:59	217	169,618	0	0	169,618	12,599	157,019	92.6
16:00~16:59	180	150,188	0	0	150,188	11,499	138,689	92.4
17:00~17:59	82	79,302	0	0	79,302	5,872	73,430	92.6
18:00~18:59	60	48,200	0	0	48,200	3,614	44,586	92.5
19:00~19:59	29	18,985	0	0	18,985	1,468	17,517	92.3
20:00~20:59	6	3,456	0	0	3,456	256	3,200	92.6
21:00~21:59	0	0	0	0	0	0	0	0

## 売上一覧表(時間別)

レジNo.: 全て

指定日: 2014/11/01 ~ 2014/11/30

印刷日付: 2014年12月24日

時間名	点数	金額	商品値引	商品割引	売上金額	内消費税	粗利金額	粗利率
22:00~22:59	0	0	0	0	0	0	0	0
23:00~23:59	0	0	0	0	0	0	0	0
合計	1,164	968,770	0	0	968,770	72,520	896,250	92.5
(全体値引含む)								
(全体割引含む)								
総売上	1,164	968,770	0	0	968,770	72,520	896,250	92.5

# 4.売上レポート

## 4-5.曜日別一覧表

### ●曜日別の売上一覧表レポートを印刷します

メニュー4-5(曜日別一覧表)を選択すると左図の画面が表示されます

レポート印刷

曜日別一覧表 レジ№: 全て

① 営業日 2014/11/01 ~ 2014/11/30

曜日	点数	金額	商品値引	商品割引	売上金額	内消費税	租利金額	租利率
月曜日	197	188,096	0	0	188,096	12,476		
火曜日	127	111,602	0	0	111,602	8,262		
水曜日	109	70,922	0	0	70,922	5,304		
木曜日	73	69,958	0	0	69,958	5,178		
金曜日	77	71,408	0	0	71,408	5,632		
土曜日	217	200,369	0	0	200,369	14,852		
日曜日	364	276,415	0	0	276,415	20,816		
計	1,144	968,770	0	0	968,770	72,918		

② ③ ④ ⑤ ⑥ ⑦ ⑧ ⑨ ⑩ ⑪ ⑫

前月 当月 翌月 前日 今日 出力 集計 印刷 プレビュー クリア 戻る

タブをクリックすると明細が表示されます。 2014年12月24日(水曜日) PM 04:17:48

#### <各種項目説明>

- ①日付…集計を行いたい日付を入力してください
- ②前月…日付項目に前月1日～31日までが表示されます
- ③当月…日付項目に当月1日～31日までが表示されます
- ④翌月…日付項目に翌月1日～31日までが表示されます
- ⑤前日…日付項目に前日の日付が表示されます
- ⑥今日…日付項目に今日の日付が表示されます
- ⑦出力…データが表示されている時、Excel出力を行います
- ⑧集計…集計を行います。データがある時リストに表示されます
- ⑨印刷…リストの印刷を行います
- ⑩プレビュー…印刷のプレビュー画面を開きます
- ⑪クリア…日付項目、リストをクリアします
- ⑫戻る…メニュー画面に戻ります



## 売上一覧表(曜日別)

レシNo.: 全て

指定日: 2014/11/01 ~ 2014/11/30

印刷日付: 2014年12月24日

曜日名	点数	金額	商品値引	商品割引	売上金額	内消費税	粗利金額	粗利率
月曜日	197	168,096	0	0	168,096	12,476		
火曜日	127	111,602	0	0	111,602	8,262		
水曜日	109	70,922	0	0	70,922	5,304		
木曜日	73	69,958	0	0	69,958	5,178		
金曜日	77	71,408	0	0	71,408	5,632		
土曜日	217	200,369	0	0	200,369	14,852		
日曜日	364	276,415	0	0	276,415	20,816		
合計	1,164	968,770	0	0	968,770	72,520		
(全体値引含む)								
(全体割引含む)								
総売上	1,164	968,770	0	0	968,770	72,520		

# 4.売上レポート

## 4-6.担当者別一覧表

### ●担当者別の売上一覧表レポートを印刷します

メニュー4-6(担当者別一覧表)を選択すると左図の画面が表示されます

レポート印刷

担当者別一覧表 レジNo: 全て

① 営業日 2014/11/01 ~ 2014/11/30

コード	担当者名	点数	売上金額	単品値引	粗利金額	粗利率
0012	土本	88	83,616	0		94.8
0013	川原	3	0	0		0.0
0016	馬	29	15,032	0		75.7
0017	戸川	2	0	0		0.0
0030	担当者1	1,046	880,852	0		81.3

\*\*\* 合計 \*\*\*

点数 1,169

売上金額 979,494

単品値引 0

全体値引 -10,724

粗利金額

粗利率 81.7%

② ③ ④ ⑤ ⑥ ⑦ ⑧ ⑨ ⑩ ⑪ ⑫ ⑬

加算前 前月 当月 翌月 前日 今日 出力 集計 印刷 プレビュー クリア 戻る

2014年12月24日(水曜日) PM 04:22:59

#### <各種項目説明>

- ①日付…集計を行いたい日付を入力してください
- ②カレンダー…日付項目に週単位で選択でき、表示されます
- ③前月…日付項目に前月1日～31日までが表示されます
- ④当月…日付項目に当月1日～31日までが表示されます
- ⑤翌月…日付項目に翌月1日～31日までが表示されます
- ⑥前日…日付項目に前日の日付が表示されます
- ⑦今日…日付項目に今日の日付が表示されます
- ⑧出力…データが表示されている時、Excel出力を行います
- ⑨集計…集計を行います。データがある時リストに表示されます
- ⑩印刷…リストの印刷を行います
- ⑪プレビュー…印刷のプレビュー画面を開きます
- ⑫クリア…日付項目、リストをクリアします
- ⑬戻る…メニュー画面に戻ります

## 担当者別一覧表（レジ）

レジNo： 全て

指定日： 2014/11/01 ~ 2014/11/30

印刷日付： 2014年12月24日

コード	担当者名	点数	売上金額	値引金額	粗利金額	粗利率
0012	土本	89	83,610	0		
0013	川原	3	0	0		
0016	島	29	15,032	0		
0017	戸川	2	0	0		
0030	担当者 1	1,046	880,852	0		
	売上金額		979,494			
	(内消費税)		72,520			
	(全体値引・割引)		-10,724			
	合計金額	1,169	968,770	0		

# 4.売上レポート

## 4-7.売上発生別一覧表

### ●売上発生別の売上一覧表レポートを印刷します

メニュー4-7(売上発生別一覧表)を選択すると左図の画面が表示されます

<各種項目説明>

- ①営業日…集計を行いたい日付を入力してください
- ②カレンダー…日付項目に週単位で選択でき、表示されます
- ③前月…日付項目に前月1日～31日までが表示されます
- ④当月…日付項目に当月1日～31日までが表示されます
- ⑤翌月…日付項目に翌月1日～31日までが表示されます
- ⑥前日…日付項目に前日の日付が表示されます
- ⑦今日…日付項目に今日の日付が表示されます
- ⑧出力…データが表示されている時、Excel出力を行います
- ⑨集計…集計を行います。データがある時リストに表示されます
- ⑩印刷…リストの印刷を行います
- ⑪プレビュー…印刷のプレビュー画面を開きます
- ⑫クリア…日付項目、リストをクリアします
- ⑬戻る…メニュー画面に戻ります

売上伝票発生一覧表

レジNo: 全て

① 営業日 2014/11/01 ~ 2014/11/30

営業日	時刻	伝票番号	担当者	顧客名	商品名	点数	単価	金額	商品
14/11/11	17:03:12	0000032007	担当者 1		八女煎茶TB ★★ 3g	1	800	804	
14/11/11	17:03:12	0000032007	担当者 1		絆 40 g	1	1,000	1,000	
14/11/11	16:55:30	0000032006	担当者 1		美軽茶(大) 60P	1	3,000	3,240	
14/11/11	16:55:30	0000032006	担当者 1		玄米茶TB 4g×16P	1	500	540	
14/11/11	16:55:30	0000032006	担当者 1		抹茶(初花)	1	800	864	
14/11/11	16:38:11	0000032005	担当者 1		TEA ROAD長崎玉緑茶	1	500	540	
14/11/11	16:38:11	0000032005	担当者 1		抹茶パウム	1	1,200	1,296	
14/11/11	16:14:16	0000032004	担当者 1		Designers gift Figarc	1	1,200	1,296	
14/11/11	16:14:16	0000032004	担当者 1		Designers gift Figarc	1	1,200	1,296	
14/11/11	15:58:28	0000032003	担当者 1		TEA ROAD長崎玉緑茶	1	500	540	
14/11/11	15:58:28	0000032003	担当者 1		抹茶パウム	1	1,200	1,296	
14/11/11	15:49:23	0000032002	担当者 1		絆 40 g	1	1,000	1,000	
14/11/11	15:49:05	0000032001	担当者 1		絆 40 g	3	1,000	3,240	
14/11/11	15:49:05	0000032001	担当者 1		ふいなんしゅ(パニラ)	6	200	1,296	

② ③ ④ ⑤ ⑥ ⑦ ⑧ ⑨ ⑩ ⑪ ⑫ ⑬

カレンダー 前月 当月 翌月 前日 今日 出力 集計 印刷 プレビュー クリア 戻る

2014年12月24日(水曜日) PM 04:28:11

2014年12月24日 16時31分発行

## 売上発生一覧表

4 / 4

営業日	時刻	伝票番号	区分	担当者	顧客	クレジット	商品	券	クーポン券	振込	電子マネー						
			商品				数量	単価	割引金額	値引金額	売上金額	消費税	粗利金額	粗利率			
		4971416110422	ふいなんしゅ (バニラ)				2	200	0	0	432	32					
		4971416114109	TEA ROAD長崎玉緑茶 30g				1	500	0	0	540	40					
						伝票計	9		0	0	2,158	158.00					
14/11/01	13:42:19	0000031590	売上 土本		新規顧客												
		4971416112938	Designers gift Figaro和紅茶				11	1,200	0	0	14,256	1,056					
		4971416112945	Designers gift Figaro緑茶				11	1,200	0	0	14,256	1,056					
						伝票計	22		0	0	28,512	2,112.00					
14/11/01	13:27:50	0000031589	売上 土本		新規顧客												
		4971416112860	黒豆茶				1	500	0	0	540	40					
						伝票計	1		0	0	540	40.00					
14/11/01	13:27:07	0000031588	売上 土本														
		0000000000004	雑貨				1	400	0	0	432	32					
		0000000000004	雑貨				1	400	0	0	432	32					
		4971416110521	梅昆布茶 30g				1	300	0	0	324	24					
						伝票計	3		0	0	1,188	88.00					
14/11/01	13:03:27	0000031587	売上 土本														
		4971416113065	焙じ茶 (詰替え用) 200g				1	600	0	0	648	48					
						伝票計	1		0	0	648	48.00					
14/11/01	12:50:12	0000031586	売上 土本														
		4971416115878	Message~ありがとうございます。(緑茶)				10	500	0	0	5,400	400					
						伝票計	10		0	0	5,400	400.00					
14/11/01	11:54:45	0000031583	売上 担当者1		新規顧客		2,376										
		4971416114239	特選 絆 S				1	2,200	0	0	2,376	176					
						伝票計	1		0	0	2,376	176.00					
14/11/01	11:24:18	0000031582	売上 担当者1														
		4971416111795	絆 40g				2	1,000	0	0	2,160	160					
		4971416115281	SUGAR ROAD塩キャラメルクッキー				2	500	0	0	1,080	80					
						伝票計	4		0	0	3,240	240.00					
14/11/01	10:58:32	0000031581	売上 担当者1		新規顧客												
		4971416112976	Designers gift Figaro白烏龍茶				1	1,200	0	0	1,296	96					
						伝票計	1		0	0	1,296	96.00					
						合計	113		0	0	115,524	8,554					

# 4.売上レポート

## 4-8.客層別一覧表

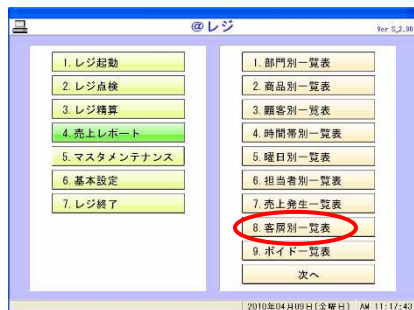

### ●客層別の売上一覧表レポートを印刷します

メニュー4-8(客層別一覧表)を選択すると左図の画面が表示されます

#### <各種項目説明>

- ①日付…集計を行いたい日付を入力してください
- ②カレンダー…日付項目に週単位で選択でき、表示されます
- ③前月…日付項目に前月1日～31日までが表示されます
- ④当月…日付項目に当月1日～31日までが表示されます
- ⑤翌月…日付項目に翌月1日～31日までが表示されます
- ⑥前日…日付項目に前日の日付が表示されます
- ⑦今日…日付項目に今日の日付が表示されます
- ⑧出力…データが表示されている時、Excel出力を行います
- ⑨集計…集計を行います。データがある時リストに表示されます
- ⑩印刷…リストの印刷を行います
- ⑪プレビュー…印刷のプレビュー画面を開きます
- ⑫クリア…日付項目、リストをクリアします
- ⑬戻る…メニュー画面に戻ります

レポート印刷

客層別一覧表 レジNo: 全て

① 日付 2010/04/05 ~ 2010/04/05

コード	部門名	点数	売上金額	単品値引	粗利金額	粗利率
0000		78	47,950	0	6,580	13.7
0001	会社員	3	1,710	0	250	14.6
0002	OL	2	1,200	0	0	0.0
0003	学生	7	3,020	0	100	3.3
0004	家族	3	1,810	0	250	13.8
0005	子供	3	2,090	0	590	28.2

\*\*\* 合計 \*\*\*

点数 94

売上金額 57,780

単品値引 0

全体値引 0

粗利金額 7,770

粗利率 13.4%

② ③ ④ ⑤ ⑥ ⑦ ⑧ ⑨ ⑩ ⑪ ⑫ ⑬

加算 前月 当月 翌月 前日 今日 出力 集計 印刷 プレビュー クリア 戻る

タブをクリックすると明細が表示されます。 2010年04月05日(月曜日) PM 05:12:25

## 売上一覧表(客層別)

レジNo.: 全て

指定日: 2010/04/05 ~ 2010/04/05

印刷日付: 2010年04月07日

コード	客層名	点数	売上金額	値引金額	粗利金額	粗利率
0000		76	47,950	0		
0001	会社員	3	1,710	0		
0002	OL	2	1,200	0		
0003	学生	7	3,020	0		
0004	家族	3	1,810	0		
0005	子供	3	2,090	0		
	売上金額		57,780			
	(内消費税)		2,752			
	(全体値引・割引)		0			
	合計金額	94	57,780	0		

# 4.売上レポート

## 4-9.ポイド別一覧表

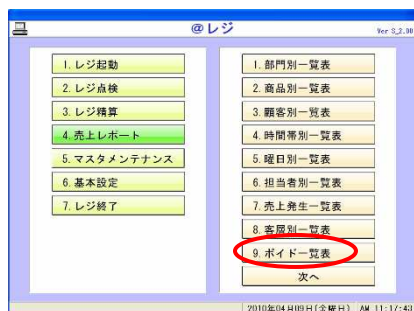

### ●ポイド別の売上一覧表レポートを印刷します

メニュー4-9(ポイド別一覧表)を選択すると左図の画面が表示されます

#### <各種項目説明>

- ①営業日…集計を行いたい日付を入力してください
- ②カレンダー…日付項目に週単位で選択でき、表示されます
- ③前月…日付項目に前月1日～31日までが表示されます
- ④当月…日付項目に当月1日～31日までが表示されます
- ⑤翌月…日付項目に翌月1日～31日までが表示されます
- ⑥前日…日付項目に前日の日付が表示されます
- ⑦今日…日付項目に今日の日付が表示されます
- ⑧出力…データが表示されている時、Excel出力を行います
- ⑨集計…集計を行います。データがある時リストに表示されます
- ⑩印刷…リストの印刷を行います
- ⑪プレビュー…印刷のプレビュー画面を開きます
- ⑫クリア…日付項目、リストをクリアします
- ⑬戻る…メニュー画面に戻ります

レポート印刷

ポイド別一覧表 レジNo.: 全て

① 営業日 2014/11/01 ~ 2014/11/30

営業日	時刻	担当者名	伝票番号	商品名	数量	金額	理由
2014/11/01	12:21	土本	031584	Jand, BLEND TEA金柑と和紅	1	864	その他
2014/11/01	12:21	土本	031584	たんぼぼ 24P	1	1,944	その他
2014/11/01	12:21	土本	031584	柿の葉 24P	1	1,080	その他
2014/11/01	12:28	土本	031585	Jand, BLEND TEA金柑と和紅	1	864	その他
2014/11/01	12:28	土本	031585	たんぼぼ 24P	1	1,944	その他
2014/11/01	12:28	土本	031585	柿の葉 24P	1	1,080	その他
2014/11/04	16:23	島	031725	柿の葉 24P	1	1,080	その他

コード	担当者名	点数	売上金額
0012	土本	6	7,776
0016	島	14	8,262

印刷区分  
 明細行  担当者別

② ③ ④ ⑤ ⑥ ⑦ ⑧ ⑨ ⑩ ⑪ ⑫ ⑬

加減 前月 当月 翌月 前日 今日 出力 集計 印刷 プレビュー クリア 戻る

日付を入力して下さい。(2005/01/01) 2014年12月18日(木曜日) PM 02:28:36



## ポイド一覧表

指定日： 2014/11/01 ~ 2014/11/30

印刷日付： 2014年12月18日

営業日	時刻	担当者名	伝票番号	商品名	数量	金額	理由
2014/11/01	12:21	土本	0000031584	Jand.BLEND TEA金柑と和紅茶	1	864	その他
2014/11/01	12:21	土本	0000031584	たんぼぼ 24P	1	1,944	その他
2014/11/01	12:21	土本	0000031584	柿の葉 24P	1	1,080	その他
2014/11/01	12:28	土本	0000031585	Jand.BLEND TEA金柑と和紅茶	1	864	その他
2014/11/01	12:28	土本	0000031585	たんぼぼ 24P	1	1,944	その他
2014/11/01	12:28	土本	0000031585	柿の葉 24P	1	1,080	その他
2014/11/04	16:23	島	0000031725	柿の葉 24P	1	1,080	その他
2014/11/05	11:59	島	0000031738	Message～感謝(緑茶)	1	540	その他
2014/11/05	11:59	島	0000031738	絆 40g	1	1,080	その他
2014/11/05	11:59	島	0000031738	Message～ありがとうございます。(緑茶)	1	540	その他
2014/11/05	11:59	島	0000031738	まゆ玉～香り紅茶	1	864	その他
2014/11/05	11:59	島	0000031738	茶飴 10個	1	216	その他
2014/11/05	11:59	島	0000031738	みかん飴 10個	1	216	その他
2014/11/05	11:59	島	0000031738	フリーボックス中	1	270	その他
2014/11/05	20:29	島	0000031744	Message～感謝(緑茶)	1	540	その他
2014/11/05	20:29	島	0000031744	絆 40g	1	1,080	その他
2014/11/05	20:29	島	0000031744	Message～ありがとうございます。(緑茶)	1	540	その他
2014/11/05	20:29	島	0000031744	まゆ玉～香り紅茶	1	864	その他
2014/11/05	20:29	島	0000031744	茶飴 10個	1	216	その他
2014/11/05	20:29	島	0000031744	みかん飴 10個	1	216	その他
合計					20	16,038	

## 4. 売上レポート

### 4-10. 返品別一覧表

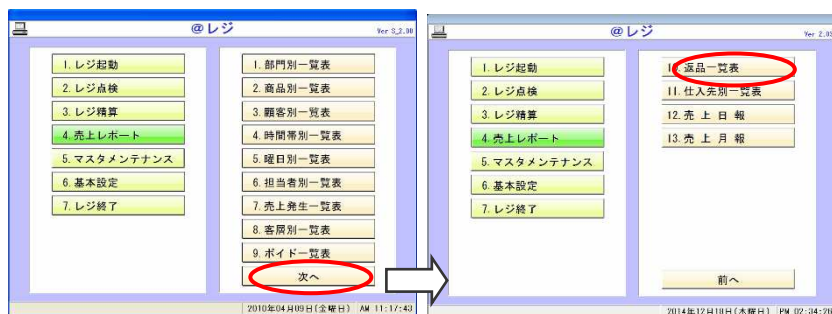

#### ● 返品別の売上一覧表レポートを印刷します

メニュー4-10(返品別一覧表)を選択すると左図の画面が表示されます

<各種項目説明>

- ① 営業日…集計を行いたい日付を入力してください
- ② カレンダー…日付項目に週単位で選択でき、表示されます
- ④ 前月…日付項目に前月1日～31日までが表示されます
- ④ 当月…日付項目に当月1日～31日までが表示されます
- ⑤ 翌月…日付項目に翌月1日～31日までが表示されます
- ⑥ 前日…日付項目に前日の日付が表示されます
- ⑦ 今日…日付項目に今日の日付が表示されます
- ⑧ 出力…データが表示されている時、Excel出力を行います
- ⑨ 集計…集計を行います。データがある時リストに表示されます
- ⑩ 印刷…リストの印刷を行います
- ⑪ プレビュー…印刷のプレビュー画面を開きます
- ⑫ クリア…日付項目、リストをクリアします
- ⑬ 戻る…メニュー画面に戻ります

レポート印刷

返品一覧表 レジNo: 全て

① 営業日 2014/11/01 ~ 2014/11/30

営業日	時刻	担当者名	伝票番号	商品名	数量	金額	理由
2014/11/01	14:58	土本	091598	envelopeギフトギフト-30	2	6,480	その他

コード	担当者名	点数	売上金額
0012	土本	2	6,480

印刷区分  
 明細行  担当者別

② 加算 ③ 前月 ④ 当月 ⑤ 翌月 ⑥ 前日 ⑦ 今日 ⑧ 出力 ⑨ 集計 ⑩ 印刷 ⑪ プレビュー ⑫ クリア ⑬ 戻る

2014年12月18日(木曜日) PM 02:36:33

## 返品一覧表

指定日： 2014/11/01 ~ 2014/11/30

印刷日付： 2014年12月18日

日付	時刻	担当者名	伝票番号	商品名	数量	金額	理由
2014/11/01	14:58	土本	0000031598	envelopeギガギフト -30B	2	6,480	その他
合計					2	6,480	

## 4.売上レポート

### 4-11.仕入先別一覧表

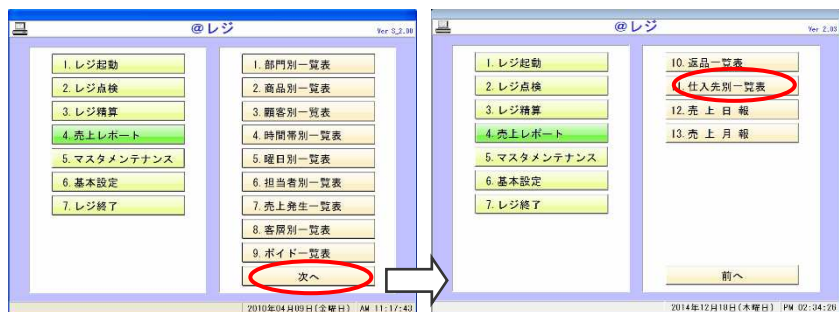

### ●仕入先別の売上一覧表レポートを印刷します

メニュー4-11(仕入先別一覧表)を選択すると左図の画面が表示されます

<各種項目説明>

- ①営業日…集計を行いたい日付を入力してください
- ②カレンダー…日付項目に週単位で選択でき、表示されます
- ④前月…日付項目に前月1日～31日までが表示されます
- ④当月…日付項目に当月1日～31日までが表示されます
- ⑤翌月…日付項目に翌月1日～31日までが表示されます
- ⑥前日…日付項目に前日の日付が表示されます
- ⑦今日…日付項目に今日の日付が表示されます
- ⑧出力…データが表示されている時、Excel出力を行います
- ⑨集計…集計を行います。データがある時リストに表示されます
- ⑩印刷…リストの印刷を行います
- ⑪プレビュー…印刷のプレビュー画面を開きます
- ⑫クリア…日付項目、リストをクリアします
- ⑬戻る…メニュー画面に戻ります

## 仕入先別売上一覧表

レジNo: 全て

指定日: 2014/11/01 ~ 2014/11/30

印刷日付: 2014年12月18日

仕入先コード	仕入先名	点数	売上金額	手数料	差引支払額
000000		90	50,895	0	50,895
000001	お菓子の秋月園	1,077	927,199	0	927,199
000002	キントー	2	1,400	0	1,400
合計金額		1,169	979,494	0	979,494

## 4.売上レポート

### 4-12.売上日報

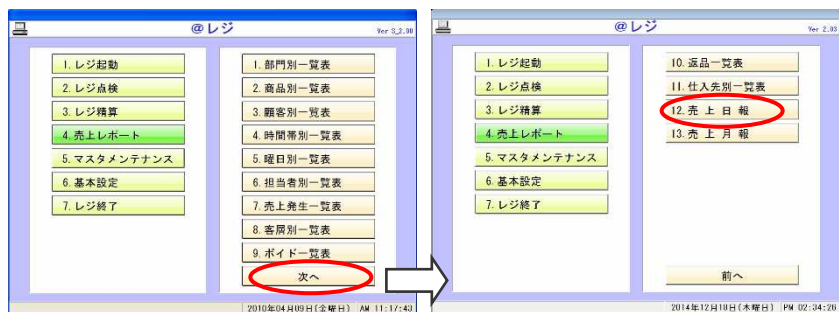

レポート印刷

売上日報 レジNo: 全て

① 営業日 2014/11/01 ~ 2014/11/1

項目	点数	客数	金額	月次累計
売上総計	115	32	122,004	122,004
返品総計	2	0	6,480	6,480
値引/割引計	0	0	0	0
税抜総計			106,970	106,970
消費税計			8,554	8,554
税込総計	113	32	115,524	115,524
現金	113	32	98,803	98,803
掛 売	0	0	0	0
クレジット	5	5	15,221	15,221
商品券	2	2	1,500	1,500
クーポン券	0	0	0	0
ポイント	0	0	0	0
電子マネー	0	0	0	0
その他	0	0	0	0
入金			0	0
(掛入金)			0	0
出金			0	0
客単価		32	3,610	3,610
商替回数	0			0
発行ポイント	139			139

② 前月 ③ 当月 ④ 翌月 ⑤ 前日 ⑥ 今日 ⑦ 出力 ⑧ 集計 ⑨ 印刷 ⑩ プレビュー ⑪ クリア ⑫ 戻る

2014年12月18日(木曜日) PM 02:52:26

### ●売上日報レポートを印刷します

メニュー4-12(売上日報)を選択すると左図の画面が表示されます

<各種項目説明>

- ①営業日…集計を行いたい日付を入力してください
- ②カレンダー…日付項目に週単位で選択でき、表示されます
- ④前月…日付項目に前月1日～31日までが表示されます
- ④当月…日付項目に当月1日～31日までが表示されます
- ⑤翌月…日付項目に翌月1日～31日までが表示されます
- ⑥前日…日付項目に前日の日付が表示されます
- ⑦今日…日付項目に今日の日付が表示されます
- ⑧出力…データが表示されている時、Excel出力を行います
- ⑨集計…集計を行います。データがある時リストに表示されます
- ⑩印刷…リストの印刷を行います
- ⑪プレビュー…印刷のプレビュー画面を開きます
- ⑫クリア…日付項目、リストをクリアします
- ⑬戻る…メニュー画面に戻ります

## 売上日報

レシNo: 全て

指定日: 2014/11/01 ~ 2014/11/1

印刷日付: 2014年12月18日

項目名	点数	客数	金額	月次累計
売上総計	115	32	122,004	122,004
返品総計	2	0	6,480	6,480
値引/割引計	0	0	0	0
税抜総計			106,970	106,970
消費税計			8,554	8,554
税込総計	113	32	115,524	115,524
現金	113	32	98,803	98,803
掛売	0	0	0	0
クレジット	5	5	15,221	15,221
商品券	2	2	1,500	1,500
クーポン券	0	0	0	0
ポイント	0	0	0	0
電子マネー	0	0	0	0
その他	0	0	0	0
入金		0	0	0
(掛入金)		0	0	0
出金		0	0	0
客単価		32	3,610	3,610
両替回数	0			0
発行ポイント	139			139

## 4.売上レポート 4-13.売上月報

### ●売上月報レポートを印刷します

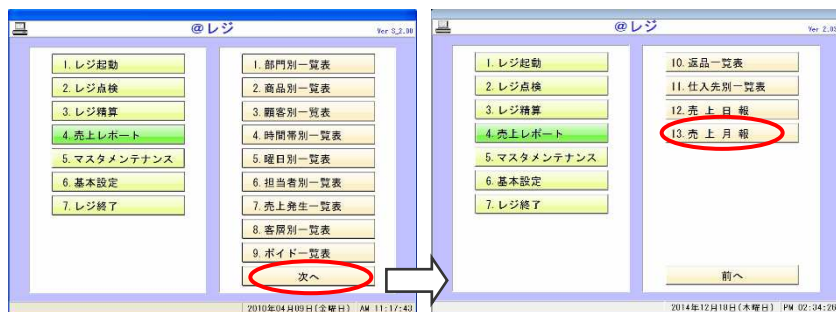

メニュー4-13(売上月報)を選択すると左図の画面が表示されます

<各種項目説明>

- ①営業日…集計を行いたい日付を入力してください
- ②前月…日付項目に前月1日～31日までが表示されます
- ③当月…日付項目に当月1日～31日までが表示されます
- ④翌月…日付項目に翌月1日～31日までが表示されます
- ⑤出力…データが表示されている時、Excel出力を行います
- ⑥集計…集計を行います。データがある時リストに表示されます
- ⑦印刷…リストの印刷を行います
- ⑧プレビュー…印刷のプレビュー画面を開きます
- ⑨クリア…日付項目、リストをクリアします
- ⑩戻る…メニュー画面に戻ります

レポート印刷  
売上月報  
レジ№: 全て

集計月 2014 年 11 月

当月 前月

日	曜日	天気	入金	出金	値引/割引	返品	取消	売上
01	土	☀	0	0	0	6,480	7,776	115,524
02	日	☀	0	0	4,213	0	0	135,881
03	月	☀	0	0	410	0	0	104,064
04	火	☀	0	0	0	0	1,080	49,611
05	水	☀	0	0	712	0	7,182	70,922
06	木	☀	0	0	0	0	0	69,958
07	金	☀	0	0	4,644	0	0	71,408
08	土	☀	0	0	270	0	0	84,845
09	日	☀	0	0	475	0	0	140,534
10	月	☀	0	0	0	0	0	64,032
11	火	☀	0	0	0	0	0	61,991
12	水	☀	0	0	0	0	0	0
			入金計	出金計	値引/割引計	返品計	取消計	売上計
			0	0	10,724	6,480	16,038	968,770

前月 当月 翌月 出力 集計 印刷 プレビュー クリア 戻る

2014年12月18日(木曜日) PM 02:58:44



# 売上月報

レジ№: 全て

指定月: 2014年11月

印刷日付: 2014年12月18日

日	曜日	天気	入金	出金	値引割引	返品	取消	売上
01	土	☀️	0	0	0	6,480	7,776	115,524
02	日	☀️	0	0	4,213	0	0	135,881
03	月	☀️	0	0	410	0	0	104,064
04	火	☀️	0	0	0	0	1,080	49,611
05	水	☀️	0	0	712	0	7,182	70,922
06	木	☀️	0	0	0	0	0	69,958
07	金	☀️	0	0	4,644	0	0	71,408
08	土	☀️	0	0	270	0	0	84,845
09	日	☀️	0	0	475	0	0	140,534
10	月	☀️	0	0	0	0	0	64,032
11	火	☀️	0	0	0	0	0	61,991
12	水		0	0	0	0	0	0
13	木		0	0	0	0	0	0
14	金		0	0	0	0	0	0
15	土		0	0	0	0	0	0
16	日		0	0	0	0	0	0
17	月		0	0	0	0	0	0
18	火		0	0	0	0	0	0
19	水		0	0	0	0	0	0
20	木		0	0	0	0	0	0
21	金		0	0	0	0	0	0
22	土		0	0	0	0	0	0
23	日		0	0	0	0	0	0
24	月		0	0	0	0	0	0
25	火		0	0	0	0	0	0
26	水		0	0	0	0	0	0
27	木		0	0	0	0	0	0
28	金		0	0	0	0	0	0
29	土		0	0	0	0	0	0
30	日		0	0	0	0	0	0
計			0	0	10,724	6,480	16,038	968,770

## 5. マスタメンテナンス

### 5-1. グループマスタ

#### ●グループデータの登録を行います

メニュー5-1(グループマスタ)を選択すると左図の画面が表示されます

<各種項目説明>

①コード…グループコードを入力してください

②名称…グループ名を入力してください

③コードボタン…グループコードにカーソルが移動します

④名称ボタン…グループ名称にカーソルが移動します

⑤登録ボタン…入力したグループの登録を行います

⑥削除ボタン…登録済みのグループコードを削除します

※部門マスタ登録済みの場合は削除できません

⑦戻る…メニュー画面に戻ります

マスタメンテナンス

### グループマスタ

① コード 0001 名称 小売

コード	名称
0001	小売
0002	ドリンク
0003	デザート
0004	ランチ
0005	セット
0006	
0007	
0008	
0009	その他
0010	
0011	
0012	
0013	
0014	
0015	
0016	

③ ④ ⑤ ⑥ ⑦

登録 削除 戻る

名称を入力して下さい。 2014年12月18日(木曜日) PM 03:07:09

# 5. マスタメンテナンス

## 5-2. 部門マスタ

### ● 部門データの登録を行います

メニュー5-2(部門マスタ)を選択すると左図の画面が表示されます

マスタメンテナンス

部門マスタ

コード	名称	グループ	税区分	会員割引	原価率	ポイント加算
0000000001	お茶	小売	外税	非対象	0	する
0000000002	健康茶	小売	外税	非対象	0	する
0000000003	食品	小売	外税	非対象	0	する
0000000004	雑貨	小売	外税	非対象	0	する
0000000005	その他お茶	小売	外税	非対象	0	する
0000000006	プチギフト	小売	外税	非対象	0	する
0000000007	ギフト	小売	外税	非対象	0	する
0000000008	送料	その他	外税	非対象	0	する
0000000009	その他	デザート	外税	非対象	0	する
0000000010	材料	デザート	外税	非対象	0	する
0000000011	茶会TB R	小売	外税	非対象	0	する
0000000012	日常TB R	小売	外税	非対象	0	する
0000000013	その他お茶1階	小売	外税	非対象	0	する
0000000014	wedding	小売	外税	非対象	0	する
0000000015	日本茶	ドリンク	外税	非対象	0	する
0000000016	和紅茶	ドリンク	外税	非対象	0	する

登録ボタン 削除ボタン 戻る

名称を入力して下さい。 2014年12月18日(木曜日) PM 03:11:45

#### <各項目説明>

- ①コード…部門コードを入力してください
- ②名称…名称を入力してください
- ③グループ…グループを選択してください
- ④税区分…税区分を選択してください
- ⑤会員割引…会員割引を選択してください
- ⑥原価率…原価率を入力してください
- ⑦ポイント加算…ポイント加算を選択してください
- ⑧コードボタン…部門コードにカーソルが移動します
- ⑨名称ボタン…部門名称にカーソルが移動します
- ⑩グループボタン…グループにカーソルが移動します
- ⑪税区分ボタン…税区分にカーソルが移動します
- ⑫割引対象…会員割引にカーソルが移動します
- ⑬原価率…原価率にカーソルが移動します
- ⑭ポイント加算…ポイント加算にカーソルが移動します
- ⑮登録ボタン…入力したグループの登録を行います
- ⑯削除ボタン…登録済みのグループコードを削除します  
※商品マスタに登録済みの場合は削除できません
- ⑰戻る…メニュー画面に戻ります

# 5. マスタメンテナンス

## 5-3. 商品マスタ①

### ●商品データの登録を行います

メニュー5-3(商品マスタ)を選択すると左図の画面が表示されます

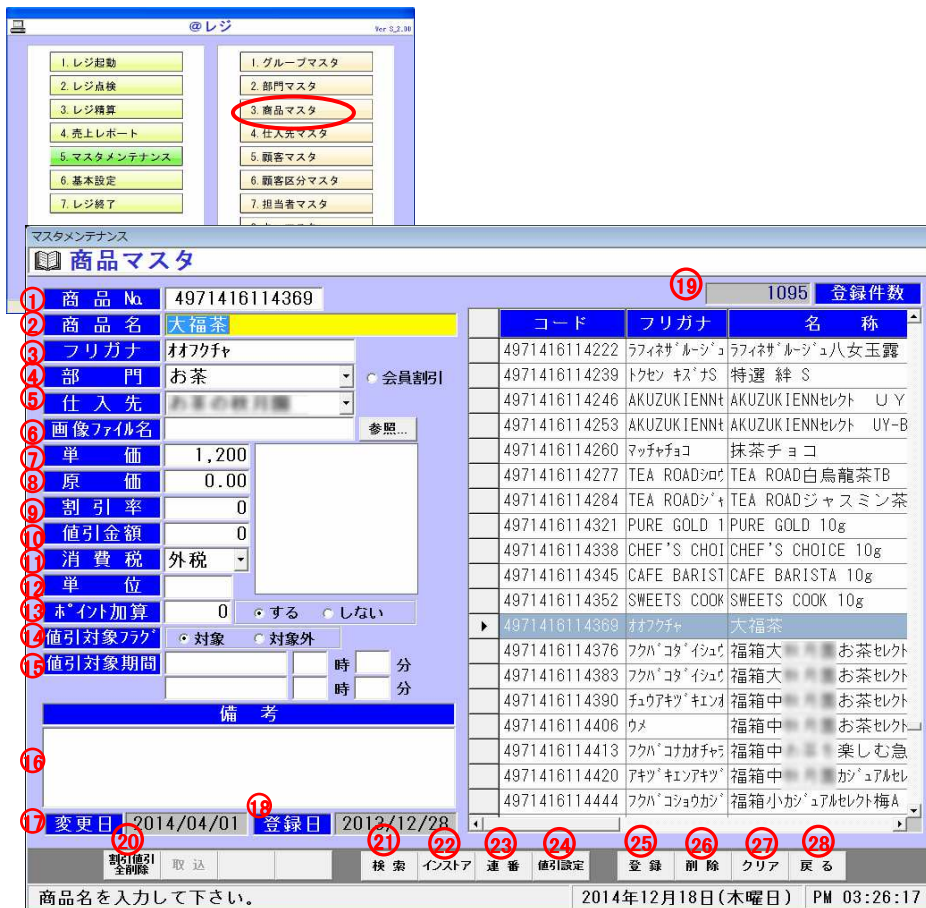

#### <各種項目説明>

- ①商品No.・・・商品No.を入力してください
- ②商品名・・・商品名を入力してください
- ③フリガナ・・・フリガナを入力してください
- ④部門・・・部門を入力してください
- ⑤仕入先・・・仕入先を入力してください
- ⑥画像ファイル名・・・画像ファイル名を入力してください
- ⑦単価・・・単価を入力してください
- ⑧原価・・・原価を入力してください
- ⑨割引率・・・割引率(%)を入力してください  
※レジ売上で商品選択時、自動的に割引率が設定されます
- ⑩値引金額・・・値引金額を入力してください  
※レジ売上で商品選択時、自動的に値引金額が設定されます
- ⑪消費税・・・消費税を選択して下さい  
※レジ売上で商品選択時、初期税区分は設定した値になります
- ⑫単位・・・単位を入力してください
- ⑬ポイント加算・・・この商品を売上時に何ポイント加算されるか設定して下さい  
「する」を選択時、ポイントが自動加算されます  
「しない」を選択時、ポイント数を入力していてもポイント加算されません  
※この機能を使用する場合、基本設定のポイント設定を購買ポイントの商品毎加算を選択しておいて下さい。別のポイント設定だと加算されません
- ⑭値引対象外フラグ・・・一括で設定した商品を対象とするか指定します
- ⑮値引対象期間・・・期間内割引値引の期間を指定します
- ⑯備考・・・備考を入力してください
- ⑰変更日・・・変更した日付が自動で登録されます。この項目は変更できません
- ⑱登録日・・・登録した日付が自動で登録されます。この項目は変更できません

## 5. マスタメンテナンス

### 5-3. 商品マスタ②

⋮

マスタメンテナンス

商品マスタ

商品 No. 4971416114369 1095 登録件数

商品名 大福茶

フリガナ オオフクチャ

部門 お茶

仕入先

画像ファイル名

単価 1,200

原価 0.00

割引率 0

値引金額 0

消費税 外税

単位

ポイント加算 0

値引対象フラグ

値引対象期間

備考

コード	フリガナ	名称
4971416114369	オオフクチャ	大福茶
4971416114376	フクハコタ'イユ'	福箱大 お茶セク
4971416114383	フクハコタ'イユ'	福箱大 お茶セク
4971416114390		福箱中 お茶セク
4971416114406	ウメ	福箱中 お茶セク
4971416114413	フクハコナカチキ	福箱中 楽しむ急
4971416114420		福箱中 カ'ュアルセ
4971416114444	フクハコショウカ'	福箱小カ'ュアルセ梅A
4971416114451	フクハコ(ショウ)	福箱小カ'ュアルセ梅B
4971416114468	フクハコショウカ'	福箱小カ'ュアルセ梅C
4971416114475	フクハコ(ソ林カ)	福箱(その他)赤
4971416114482	フクハコ(ソ林カ)	福箱(その他)黄色
4971416114499	フクハコ(ソ林カ)	福箱(その他)青
4971416114505	フクハコ(ソ林カ)	福箱(その他)緑
4971416114512		中華菓子
4971416114529		物語長崎
4971416114536		物語和紅
4971416114543	ハ'レンタインスクエ	バレンタインスクエア
4971416114550	ハ'レンタインスクエ	バレンタインスクエア

変更日 2014/04/01 登録日 2013/12/28

割引全削除 取込 検索 インストア 連番 値引設定 登録 削除 クリア 戻る

商品名を入力して下さい。 2014年12月24日(水曜日) PM 04:41:59

⑱登録件数…現在登録してある商品件数を表示します。この項目は変更できません。

⑳割引値引全削除ボタン…全ての割引値引期間を削除します。

㉑検索ボタン…商品検索画面に移動します。

㉒インストア…

㉓連番ボタン…自動で最終の商品番号がセットされます。

㉔値引設定…部門毎か仕入先毎に一括で期間割引値引の指定ができます。

㉕登録ボタン…入力した商品の登録を行います。

㉖削除ボタン…コードに入力してある商品を削除します。

㉗クリアボタン…商品マスタ項目をクリアします。

㉘戻る…メニュー画面に戻ります。

㉙値引設定ボタンを押すと左図画面が表示されます。

値引登録

設定単位

部門  仕入先

戻る 確定

## 5. マスタメンテナンス

### 5-3. 商品マスタ③(値引登録)

⋮

値引登録

設定単位

部門  仕入先

戻る 確定

マスタメンテナンス

値引登録 (部門)

コード	名称
1	お茶
2	健康茶
3	食品
4	雑貨
5	その他お茶
6	プチギフト
7	ギフト
8	送料
9	その他
10	材料
11	基本手口

登録 (例) 2001/01/01

値引対象期間 [ ] ~ [ ] [ ]時[ ]分 [ ]時[ ]分

割引率 [ ] %

値引金額 [ ]

登録 戻る

③⑩ 値引をしたい商品/仕入先を選択してください

③⑪ 全登録…全登録にチェックを入れると、全ての商品/仕入先を選択できます

③⑫ 値引対象期間…値引をしたい期間(日付、時間)を入力してください

例) 2010年4月1日9時~2010年4月7日18時30分

・値引対象期間(開始)に「2010/04/01」と入力(/は自動的に入力されます)

・時(開始)に「09」と入力(0は省略可)

・分(終了)に「00」と入力(二つ目の0は省略可)

・値引対象期間(終了)に「2010/04/07」と入力

・時(開始)に「09」と入力

・分(終了)に「30」と入力

③⑬ 値引率…値引率を入力してください

③⑭ 値引金額…値引金額を入力してください

③⑮ 登録…値引の設定を登録します(登録ボタンをクリックしないと値引設定は反映されません)

③⑯ 戻る…商品マスタ画面に戻ります(入力した設定は反映されません)

※部門/仕入先共に画面、設定方法は同じです

## 5. マスタメンテナンス

### 5-4. 仕入先マスタ

#### ●仕入先データの登録を行います

メニュー5-4(仕入先マスタ)を選択すると左図の画面が表示されます

#### 〈各項目説明〉

- ①仕入先No.・・・仕入先No.を入力してください
- ②仕入先名・・・仕入先名を入力してください
- ③フリガナ・・・フリガナを入力してください
- ④郵便番号・・・郵便番号を入力してください
- ⑤住所1・・・住所1を入力してください
- ⑥住所2・・・住所2を入力してください。(ビル、マンション、アパート等)
- ⑦電話番号・・・電話番号を入力してください
- ⑧FAX番号・・・FAX番号を入力してください
- ⑨携帯番号・・・携帯番号を入力してください
- ⑩メールアドレス・・・メールアドレスを入力してください
- ⑪担当者・・・担当者を入力してください
- ⑫手数料率・・・手数料率を入力してください
- ⑬手数料区分・・・手数料区分を選択してください。(切り捨て/切り上げ/四捨五入)
- ⑭締日・・・締日を入力してください
- ⑮登録日・・・登録した日付が自動で登録されます。この項目は変更できません
- ⑯変更日・・・変更した日付が自動で登録されます。この項目は変更できません
- ⑰登録件数・・・現在登録してある仕入先件数を表示します。この項目は変更できません
- ⑱検索ボタン・・・仕入先検索画面に移動します
- ⑲連番ボタン・・・自動で最終の仕入先番号がセットされます
- ⑳登録ボタン・・・入力した仕入先の登録を行います
- ㉑削除ボタン・・・コードに入力してある仕入先を削除します
- ㉒クリアボタン・・・仕入先マスタ項目をクリアします
- ㉓戻る・・・メニュー画面に戻ります

## 5. マスタメンテナンス

### 5-5. 顧客マスタ①

顧客マスタ登録画面のスクリーンショット。画面には登録項目と既存顧客の一覧が表示されています。

顧客No.	顧客名	フリガナ	郵便番号	住所1	住所2	電話番号	FAX番号	携帯番号	メールアドレス	性別	生年月日	区分	ポイント管理	ポイント数	レシート印字	備考	登録日	変更日
00000000000002			-8027 (999-9999)	2-5-26		8321				男性	1976/11/01 (9999/99/99)	一般・個人	する	7			2012/12/26	2014/04/14
00000000000001																		
00000000000002																		
00000000000003																		
00000000000004																		
00000000000005																		
00000000000006																		
00000000000007																		
00000000000008																		
00000000000009																		
00000000000010																		
00000000000011																		
00000000000012																		
00000000000013																		
00000000000014																		
00000000000015																		
00000000000016																		
00000000000017																		
00000000000018																		

### ●顧客データの登録を行います

メニュー5-5(顧客マスタ)を選択すると左図の画面が表示されます

#### 〈各項目説明〉

- ①顧客No...顧客Noを入力してください  
※最後の一行(チェックデジット)は自動で表示されます
- ②顧客名...顧客名を入力してください
- ③フリガナ...フリガナを入力してください
- ④郵便番号...郵便番号を入力してください
- ⑤住所1...住所1を入力してください
- ⑥住所2...住所2を入力してください。(マンション、アパート等)
- ⑦電話番号...電話番号を入力してください
- ⑧FAX番号...FAX番号を入力してください
- ⑨携帯番号...携帯番号を入力してください
- ⑩メールアドレス...メールアドレスを入力してください
- ⑪性別...性別を選択して下さい
- ⑫生年月日...生年月日を入力してください  
※例)昭和55年4月26日生まれの人だと  
左側枠にs55と入力してください。自動的に1980/と表示されます  
続けて04/26と入力してください。1980/04/26と表示されます  
※注)項目は昭和と平成生まれしか対応しておりません。(昭和:s、平成:h)
- ⑬区分...顧客区分を選択して下さい
- ⑭ポイント管理...ポイント管理する。しないを選択して下さい  
「する」の場合は現在何ポイントあるか入力してください
- ⑮ポイント数...ポイント数を入力してください
- ⑯レシート印字...レジ売上時にレシートに顧客名を表示する、しないを設定して下さい
- ⑰備考...備考を入力してください。
- ⑱登録日...登録した日付が自動で登録されます。この項目は変更できません
- ⑲変更日...変更した日付が自動で登録されます。この項目は変更できません

⋮



## 5. マスタメンテナンス

### 5-5. 顧客マスタ②

⋮

マスタメンテナンス

顧客マスタ

顧客 No. 0000000000002 31 コード変更

登録件数 10013 20

コード	フリガナ	名称
0000000000001		
0000000000002		
0000000000003		
0000000000004		
0000000000005		
0000000000006		
0000000000007		
0000000000008		
0000000000009		
0000000000010		
0000000000011		
0000000000012		
0000000000013		
0000000000014		
0000000000015		
0000000000016		
0000000000017		
0000000000018		

顧客名  
フリガナ  
郵便番号 -8027 (999-9999)  
住所 1 2-5-26  
住所 2  
電話番号 FAX番号 携帯番号  
8321  
メールアドレス  
性別  男性  女性  
生年月日 1976/11/01 (9999/99/99)  
区分 一般・個人  
ポイント管理  する  しない \*ポイント数 7  
レシート印字  する  しない  
備考  
登録日 2012/12/26 変更日 2014/04/14

21 22 23 24 25 26 27 28 29 30

取込 性別 印字 管理 検索 連番 登録 削除 クリア 戻る

顧客名を入力して下さい。 2014年12月18日(木曜日) PM 04:12:47

⑳登録件数・・・現在登録してある仕入先件数を表示します。この項目は変更できません

- ㉑取込ボタン・・・CSVファイルを取込みます
- ㉒性別ボタン・・・性別項目を切替えます
- ㉓印字ボタン・・・レシート印字項目を切替えます
- ㉔管理ボタン・・・ポイント管理項目を切り替えます

㉕検索ボタン・・・顧客検索画面に移動します

㉖連番ボタン・・・自動で最終の顧客番号がセットされます

- ㉗登録ボタン・・・入力した顧客の登録を行います
- ㉘削除ボタン・・・コードに入力してある顧客を削除します
- ㉙クリアボタン・・・顧客マスタ項目をクリアします
- ㉚戻る・・・メニュー画面に戻ります

㉛コード変更ボタン・・・顧客コードを変更します

マスタメンテナンス

0000000000001

↓

変更 戻る

<コード変更方法>

- ・変更したいコードを黄色の部分に入力してください  
※最後の桁は自動で表示されます
- ・変更ボタンを押して下さい
- ・顧客マスタ画面に戻ります

## 5. マスタメンテナンス

### 5-6. 顧客区分マスタ

#### ●顧客区分データの登録を行います

メニュー5-6(顧客区分マスタ)を選択すると左図の画面が表示されます

マスタメンテナンス

### 顧客区分マスタ

① コード 0001 名称 卸 ②

コード	名称
0001	卸
0002	一般・個人
0003	バス
0004	
0005	
0006	
0007	
0008	
0009	
0010	
0011	
0012	
0013	
0014	
0015	
0016	

③ ④ ⑤ ⑥ ⑦

登録 削除 戻る

名称を入力して下さい。 2014年12月18日(木曜日) PM 04:22:20

#### 〈各項目説明〉

- ①コード…顧客区分コードを入力してください
- ②名称…顧客区分名を入力してください
- ③コードボタン…顧客区分コードにカーソルが移動します
- ④名称ボタン…顧客区分名称にカーソルが移動します
- ⑤登録ボタン…入力した顧客区分の登録を行います
- ⑥削除ボタン…コードに入力してある顧客区分を削除します
- ⑦戻る…メニュー画面に戻ります

## 5. マスタメンテナンス

### 5-7. 担当者マスタ

#### ● 担当者データの登録を行います

メニュー5-7(担当者マスタ)を選択すると左図の画面が表示されます

担当者マスタ

コード	名称	フリガナ
0000001	福田	
0000002	小宮山	
0000003	山崎	
0000004	船津	
0000005	山内	
0000006	岩本	
0000007	村井	
0000008	前島	
0000009	奥村	
0000010	松方	
0000011	竹内	
0000012	土本	
0000013	川原	
0000014	下村	
0000015	森山	

取込      登録      削除      戻る

名称を入力して下さい。      2014年12月18日(木曜日)      PM 04:25:01

#### 〈各項目説明〉

- ①コード…担当者コードを入力してください
- ②名称…担当者名を入力してください
- ③フリガナ…フリガナを入力してください
- ④取込…CSVファイルを取込みます
- ⑤コードボタン…担当者コードにカーソルが移動します
- ⑥名称ボタン…担当者名称にカーソルが移動します
- ⑦フリガナボタン…フリガナにカーソルが移動します
- ⑧登録ボタン…入力した担当者の登録を行います
- ⑨削除ボタン…コードに入力してある担当者を削除します
- ⑩戻る…メニュー画面に戻ります

## 5. マスタメンテナンス 5-8. キーマスタ

### ●キーデータの登録を行います

メニュー5-8(キーマスタ)を選択すると左図の画面が表示されます

マスタメンテナンス

### Keyマスタ

① コード 01 ② 名称 新規

コード	名称	基本名称
01	新規	新規
02	支払方法	信用
03	点検	点検
04	顧客検索	顧客検索
05	商品検索	商品検索
06	担当者検索	担当者検索
07	部門検索	部門検索
08	レシート検索	レシート検索
09	売上情報	リアルタイム検索
10	購買履歴	購買履歴
11	両替	両替
12	掛計	掛計
13	終了	終了
14	万円	万円
15	レシート呼出	レシート呼出
16	再発行	再発行

③ ④ ⑤ ⑥ ⑦

登録 削除 戻る

名称を入力して下さい。 2014年12月18日(木曜日) PM 04:29:44

〈各項目説明〉

- ①コード…キーコードを入力して下さい
- ②名称…キー名称を入力して下さい

- ③コードボタン…キーコードにカーソルが移動します
- ④名称ボタン…キー名称にカーソルが移動します

- ⑤登録ボタン…入力したキーマスタの登録を行います
- ⑥削除ボタン…選択したキーマスタの削除を行います

- ⑦戻る…メニュー画面に戻ります

## 5. マスタメンテナンス

### 5-9. レジマスタ

#### ●レジの設定を行います

メニュー5-9(レジマスタ)を選択すると左図の画面が表示されます

マスタメンテナンス

### レジマスタ

レジNo.	レジ名	データベース名
001	レジ1	¥¥Reji01¥@Reji¥Database

レジNo.	レジ名	データベース名
▶ 001	レジ1	¥¥Reji01¥@Reji¥Database

レジNo. 名称 データベース 登録 削除 戻る

コードを入力して下さい。 2014年12月18日(木曜日) PM 04:32:57

#### <各項目説明>

- ①レジNo.・・・レジNo.を入力してください
- ②レジ名・・・レジ名を入力してください
- ③データベース名・・・データベースを入力してください
- ④レジNo.ボタン・・・レジNo.にカーソルが移動します
- ⑤名称ボタン・・・レジ名にカーソルが移動します
- ⑥データベースボタン・・・データベースにカーソルが移動します
- ⑦登録ボタン・・・入力したレジ設定の登録を行います
- ⑧削除ボタン・・・レジ設定の削除を行います
- ⑨戻る・・・メニュー画面に戻ります

## 5. マスタメンテナンス

### 5-11. マスタ送受信

#### ● マスタファイルを一括して取込・転送します

メニュー5-10(マスタ送受信)を選択すると左図の画面が表示されます

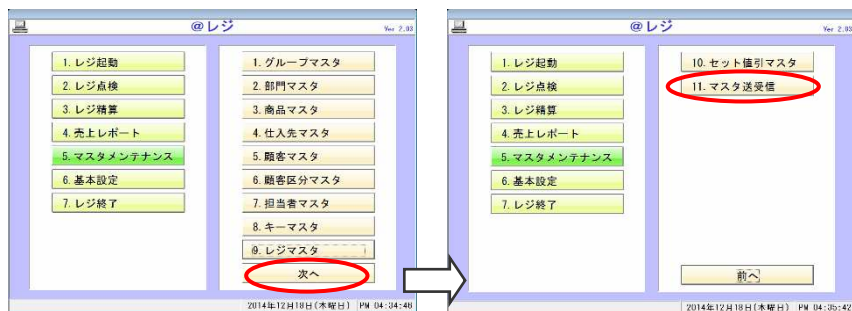

<各項目説明>

- ①取込・転送したいマスタにチェックを入れてください
- ②マスタフォルダを選択してください。(参照ボタンからフォルダを選択できます。)
- ③全選択ボタン…全てのマスタファイルを選択します
- ④全解除ボタン…全てのマスタファイルの選択を解除します
- ⑤送信ボタン…マスタフォルダヘデータの送信を開始します
- ⑥受信ボタン…マスタフォルダヘデータの受信を開始します
- ⑦戻る…メニュー画面に戻ります



# 6.基本設定

## 6-1.基本設定①

### ●レジシステムの初期設定登録を行います

メニュー6-1(基本設定)を選択すると左図の画面が表示されます

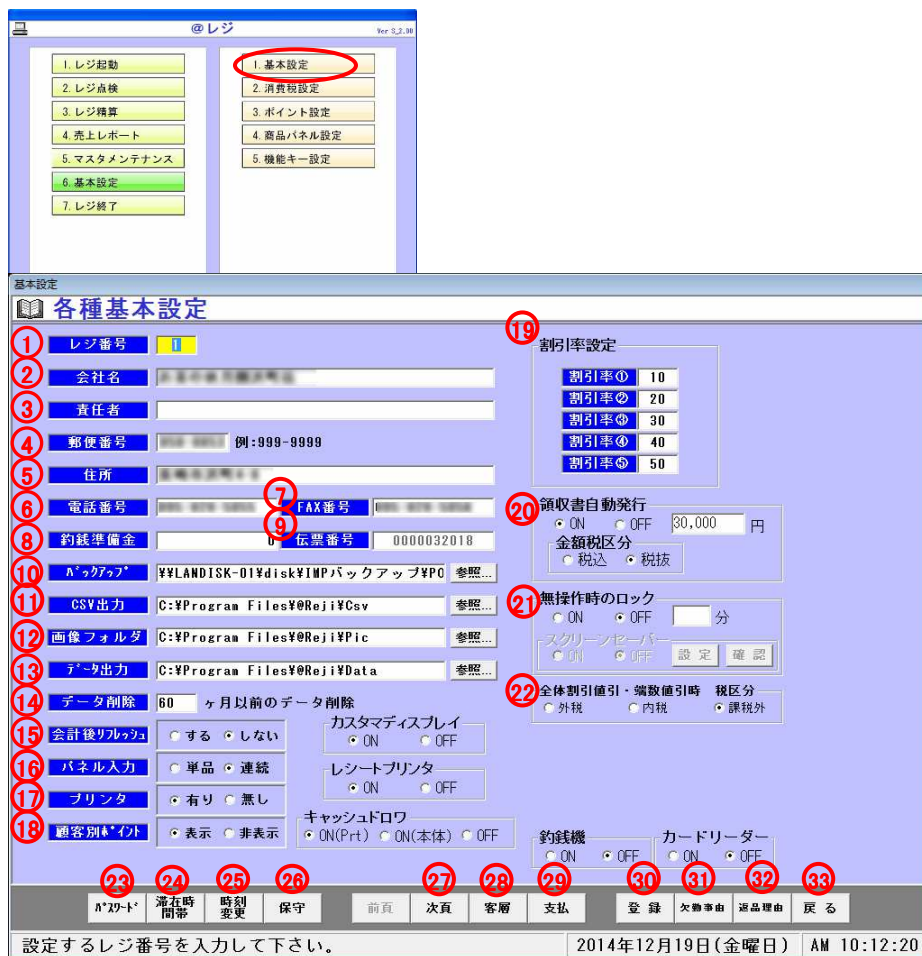

〈各項目説明〉

①レジ番号…レジ番号を入力してください

②会社名…会社名を入力してください

③責任者…責任者を入力してください

④郵便番号…郵便番号を入力してください

⑤住所…住所を入力してください

⑥電話番号…電話番号を入力してください

⑦FAX番号…FAX番号を入力してください

⑧釣銭準備金…釣銭準備金を入力してください。

※レジ売上のカレンダー画面で表示される釣銭準備金の初期表示金額です

⑨伝票番号…伝票番号を入力してください

※特に変更する必要はありません

※既に存在する番号などに変更すると伝票番号が重複する可能性があります

⑩バックアップ…データのバックアップファイルを保存する場所を設定します

※参照ボタンから保存先を選択してください

⑪CSV出力…CSVデータを保存する場所を設定します

※参照ボタンから保存先を選択してください

⑫画像フォルダ…商品登録に使用する画像のフォルダを指定します

※参照ボタンから保存先を選択してください

⑬データ出力…売上データを出力する場所を設定します

※参照ボタンから保存先を選択してください

⑭データ削除…起動時に指定した期間を過ぎた売上データを削除します

⑮会計後リフレッシュ…会計後(現計押下後)の画面表示をクリアします

⑯パネル入力…パネルの商品売上時に連続で次の商品を入力するか切替られます

⑰プリンタ…プリンタの有、無を設定します。※レシートプリンタではありません

⑱顧客別ポイント…顧客別ポイントの表示・非表示を切り替えます

■  
■  
■

# 6.基本設定

## 6-1.基本設定②



①9 割引率設定…①～⑤に割引率を設定します

②0 領収書自動発行…会計時に指定した金額(税込/税抜)を超えた場合に領収書を自動発行します

②1 無操作時のロック…レジの無操作が続いた場合、画面をロックします

②2 全体割引値引・端数値引時・税区分…全体からの値引・割引時の税区分を設定します

②3 パスワードボタン…パスワードの登録・変更を行います

②4 滞在時間帯ボタン…滞在時間帯マスタへ移動します。登録・変更を行います

②5 時刻変更ボタン…日付・時刻の設定・変更を行います

②6 保守ボタン…弊社から指示があった時のみご使用ください。

②7 次項ボタン…基本設定画面次ページへ移動します

②8 客層ボタン…客層マスタへ移動します。登録・変更を行います

②9 支払ボタン…クレジットマスタ、商品券マスタ、クーポンマスタ、ポイントマスタ、電子マネーマスタ、その他マスタへ移動します。登録・変更を行います

③0 登録ボタン…入力したグループの登録を行います

③1 欠勤事由ボタン…欠勤事由マスタへ移動します。登録・変更を行います

③2 返品理由ボタン…返品理由マスタへ移動します。登録・変更を行います

③3 戻る…メニュー画面に戻ります



## 6.基本設定

### 6-1.基本設定③

メニュー6-1(基本設定)の次項を選択すると左図の画面が表示されます

#### 〈各項目説明〉

- ①カスタマディスプレイ表示・・・カスタマディスプレイに表示されるメッセージを設定します
- ②ロゴ登録・・・ロゴファイルを設定します。  
※参照ボタンからロゴファイルを選択して下さい  
※ロゴはレシート上部に印字されます
- ③レシート印字・・・レシートに表示されるメッセージを設定します  
※メッセージはレシート下部に印字されます
- ④ポイントカードメッセージ・・・ポイントカードに印字されるメッセージを設定します
- ⑥タイトル・・・レシートに表示するタイトルを背一定します
- ④パスワードボタン・・・パスワードの登録・変更を行います
- ⑤滞在時間帯ボタン・・・滞在時間帯マスタへ移動します。登録・変更を行います
- ⑥時刻変更ボタン・・・日付・時刻の設定・変更を行います
- ⑦保守ボタン・・・弊社から指示があった時のみご使用ください
- ⑧前項ボタン・・・基本設定画面前ページへ
- ⑨客層ボタン・・・客層マスタへ移動します。登録・変更を行います
- ⑩支払いボタン・・・クレジットマスタ、商品券マスタ、クーポンマスタ、ポイントマスタ、電子マネーマスタ、その他マスタへ移動します。登録・変更を行います
- ⑪登録ボタン・・・入力したグループの登録を行います
- ⑫欠勤事由ボタン・・・欠勤事由マスタへ移動します。登録・変更を行います
- ⑬返品理由ボタン・・・返品理由マスタへ移動します。登録・変更を行います
- ⑭戻る・・・メニュー画面に戻ります

## 6.基本設定

### 6-2.消費税設定

#### ●消費税データの登録を行います

メニュー6-2(消費税設定)を選択すると左図の画面が表示されます

コード	日付	税率	区分
01	1994/04/01	3.00	切り上げ
02	1998/11/01	5.00	切り捨て
03	2014/04/01	8.00	切り捨て
04			
05			
06			
07			
08			
09			
10			
11			
12			
13			
14			
15			
16			
17			
18			

日付を入力して下さい。 2014年12月19日(金曜日) PM 03:33:45

〈各項目説明〉

- ①コード…消費税コードを入力して下さい
- ②日付…消費税が施行された日付を入力して下さい
- ③税率…消費税率を入力して下さい
- ④区分…区分を入力して下さい。(四捨五入・切り捨て・切り上げ)
- ⑤コードボタン…消費税コードにカーソルが移動します
- ⑥日付ボタン…日付にカーソルが移動します
- ⑦税率ボタン…税率にカーソルが移動します
- ⑧区分ボタン…区分にカーソルが移動します
- ⑨登録ボタン…入力した消費税の登録を行います
- ⑩削除ボタン…コードに入力してある消費税を削除します
- ⑪戻る…メニュー画面に戻ります

# 6.基本設定

## 6-3ポイント設定①

### ●ポイント設定データの登録を行います

メニュー6-3(ポイント設定)を選択すると左図の画面が表示されます

基本設定

ポイント設定

<ポイント区分>

- 管理しない
- 来店ポイント
- 購入ポイント

<達成区分>

- 蓄積型
- 達成選択型

<設定>

掛売の場合はポイントを発行しない

達成クーポン有効期限 0 日後まで

①～⑤各ポイントに印字するメッセージを入力できます。

ポイント	メッセージ1	メッセージ2	メッセージ3
① 20	20ポイント達成しました	500円商品券としてご利用できます	
②			
③			
④			
⑤ 20	20ポイント達成しました	500円商品券としてご利用できます	

ポイント区分 加算区分 達成区分

登録 戻る

還元時のポイント数を入力して下さい。 2014年12月19日(金曜日) PM 03:37:01

#### <各項目説明>

- ①ポイント区分・・・ポイントを設定するかどうかの項目です
  - ・管理しない・・・ポイント管理を行いません。
  - ・購入ポイント・・・購入金額でポイントを付加します
  - ・来店ポイント・・・来店毎に1ポイント加算します
- ②購入ポイント時加算区分・・・購入ポイントの時のみ使用可能です。ポイントを加算する方法の項目です。
  - ・商品毎・・・商品マスタのポイント加算項目に入力されるポイント数を加算します。
  - ・金額毎・・・設定された金額毎に1ポイント加算します
  - ・金額毎・・・ランク毎に指定したポイントを加算します
- ③達成区分・・・ポイント達成の還元レシートの出力方法を設定する項目です
  - ・蓄積型・・・ポイント達成時のレシートは①～⑤に入力したポイントに達成すると、それぞれ印字されます
  - ・達成選択型・・・ポイント達成時のレシートは①～⑤に入力したポイントに達成すると、「還元しますか?」のメッセージが表示されます
    - ・・・「はい」でレシートを印字します。ポイントも初期化します
    - ・・・「いいえ」はレシートを印字しません。次のポイントまでポイントが蓄積されます
- ④有効期限・・・有効期限を入力して下さい
  - ※還元レシートの下部に印字されます
- ⑤ポイント・・・還元ポイント数を入力して下さい
- ⑥メッセージ・・・メッセージ1～3を入力して下さい
  - ※還元レシートの中央部に印字されます

⋮

## 6.基本設定

### 6-3ポイント設定②

⋮

基本設定

### ポイント設定

① <ポイント区分> ② <購買ポイント時加算区分>

③ <達成区分>

④ 達成クーポン有効期限 0 日後まで

⑤ ①～⑤各ポイントに印字するメッセージを入力できます。

ID	ランク名	有効期限(ヶ月)	ポイント率(P)	ポイント率(P)	割引率(%)	入会P	誕生P	P金額(円)	使用P単位
1	レギュラー	12	100	1	10	0	0	1	1
2	シルバー	36	100	3	15	0	0	2	1
3	ブラック	0	100	3	20	0	0	3	1
4		0	0	0	0	0	0	0	0
5		0	0	0	0	0	0	0	0
1	レギュラー	12	100	1	10	0	0	1	1

⑥ ⑦

ポイント	メッセージ1	メッセージ2	メッセージ3
⑧ 20	20ポイント達成しました	500円商品券としてご利用できます	
⑨			
⑩			
⑪ 20	20ポイント達成しました	500円商品券としてご利用できます	

⑫

ポイント区分 加算区分 達成区分 登録 戻る

還元時のポイント数を入力して下さい。 2014年12月19日(金曜日) PM 03:37:01

⑦ポイント①～⑤はそれぞれ還元したいポイント数を設定して下さい

例) 50ポイントのみで還元の場合

- ・ポイント①に50と入力し、メッセージ1～3にそれぞれメッセージを入力して下さい

- ・ポイント②～⑤は設定しないで下さい

- ・この場合、50ポイントに達成した場合、還元レシートが印字されポイントが初期化されます

- ・次50ポイントになるまで印字されません

例) 50ポイント、100ポイントで還元の場合

- ・ポイント①に50と入力し、ポイント②に100と入力して下さい

- ・ポイント①と②のメッセージにはそれぞれ還元内容を記載して下さい

- ・ポイント③～⑤は設定しないで下さい

- ・この場合、50ポイントに達成した場合、達成区分が

- ・蓄積型・・・50ポイント還元内容がレシートに印字され、ポイント数は続行されます

- ・達成選択型・・・還元メッセージが表示され「はい」で還元レシートが印字され、ポイントは初期化されます

- 「いいえ」で還元レシートは印字されず、次100ポイントまで続行されます。100ポイントで自動的に印字されます

- ・ポイント③～⑤も同様にして選択して下さい。ポイントに0を入力すると削除されます

⑧ポイント区分ボタン・・・ポイント区分の説明を表示します

⑨加算区分ボタン・・・加算区分の説明を表示します

⑩達成区分ボタン・・・達成区分の説明を表示します

⑪登録ボタン・・・入力したポイントの登録を行います

⑫戻る・・・メニュー画面に戻ります

# 6.基本設定

## 6-4.商品パネル設定

### ●レジ売上時のパネルボタン押下時のパネル登録を行います

メニュー6-4(商品パネル設定)を選択すると左図の画面が表示されます

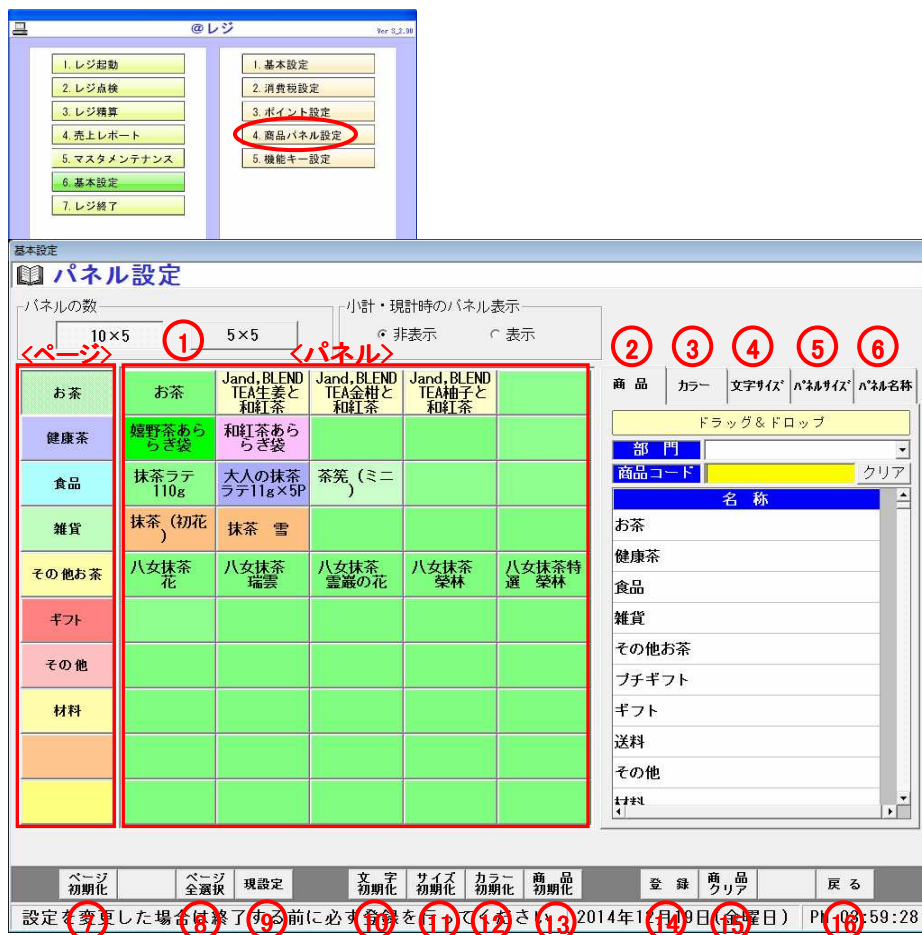

#### 〈各項目説明〉

①ページ1～10・・・1ページに50パネル割り当てることができます

②商品・・・商品をパネルに割り当てます。名称の商品名をドラッグ&ドロップで設定してください

③カラー・・・キーのカラーを選択します。キー選択後カラーを指定してください

④文字サイズ・・・キーの文字サイズを選択します。キー選択後文字サイズを指定してください

⑤パネルサイズ・・・キーのパネルサイズを選択します。キー選択後パネルサイズを指定してください

⑥パネル名称・・・ページ名称、パネル名称の登録を行います。キーを選択後、商品名を入力してください

※上記①～⑥は必ず最後に[登録]ボタンを押してください

⑦ページ初期化・・・選択したページの設定を全て初期化します

⑧ページ全選択・・・表示されているページを全選択します

⑨現設定・・・変更途中の設定を解除し、現設定に戻します

⑩文字初期化・・・選択ページの文字サイズを全て初期化(小サイズ)します

⑪サイズ初期化・・・選択ページのパネルサイズを全て初期化(1×1)します

⑫カラー初期化・・・選択ページのパネルのカラーを全て初期化(緑)します

⑬商品初期化・・・選択ページの商品を全て初期化します

⑭登録ボタン・・・入力したタッチパネル設定の登録を行います

⑮商品クリア・・・選択ボタンの商品をクリアします

⑯戻る・・・メニュー画面に戻ります

# 6.基本設定

## 6-5.機能キー設定

### ●レジ売上時のキー設定の登録を行います

メニュー6-5(機能キー設定)を選択すると左図の画面が表示されます



#### 〈各項目説明〉

- ①全選択…キーを全て選択します
- ②カラー切替…パネルカラーを切り替えます
- ③現設定復帰…現在の設定状態に戻します
- ④文字初期化…文字のサイズを全て初期化(最小)します
- ⑤サイズ初期化…パネルのサイズを全て初期化(1×1)します
- ⑥カラー初期化…パネルのカラーを全て初期化(緑)します

⑦登録…現在の状態を登録します

⑧戻る…メニュー画面に戻ります

#### 〈キー設定方法〉

- ・登録したいキーを押して下さい。\*1
- ・パネル機能の名称一覧の中から登録したい商品を選択して下さい。\*2
- ・最後に⑦登録ボタンを押して下さい。
- ※キー毎にカラー設定、文字サイズ設定、パネルサイズ設定が可能です。その場合は設定したい状態のボタンを選択後、変更したいキーをクリックしてください

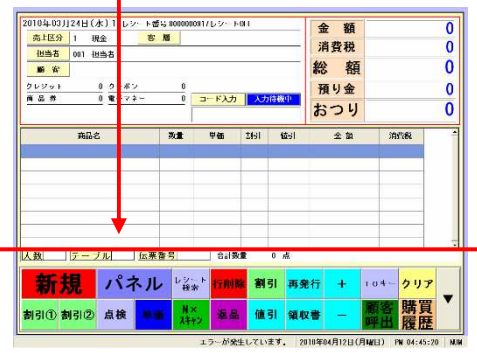

この部分に設定されます

## 6.基本設定

### 6-5.操作Key設定②

〈キー説明〉

- 01.新規・・・新規売上画面を表示します
- 02.信用・・・クレジット、商品券、クーポン券、電子マネーでの会計時に使用します
- 03.点検・・・点検レポート画面を表示します
- 04.顧客検索・・・顧客検索画面を表示します
- 05.商品検索・・・商品検索画面を表示します
- 07.部門検索・・・部門検索画面を表示します
- 08.レシート検索・・・レシート検索画面を表示します
- 09.リアルタイム検索・・・前回清算から現在までの売上を表示します
- 10.購買履歴・・・顧客別の購買履歴を表示します
  
- 11.両替・・・ドロワが開きます
- 12.掛計・・・点検レポート画面を表示します
- 13.終了・・・レジを終了します
- 14.万円・・・金額入力時に使用します
- 15.レシート呼出・・・レシートを呼び出します。レシートNo.を入力してレシート呼出ボタンを押して下さい
- 16.再発行・・・レシートを再発行します。レシートを呼び出して再発行ボタンを押して下さい
- 17.領収書・・・領収書を発行します
- 18.返品・・・商品毎に返品します。返品したい商品を選択して返品ボタンを押して下さい
- 19.部門呼出・・・部門マスタから部門を呼び出します
- 20.顧客呼出・・・顧客マスタより顧客情報を呼び出します
  
- 21.商品呼出・・・商品マスタより商品を読み出します
- 22.パネル・・・商品パネルが開きます
  
- 23.小計・・・レジ売上商品を小計します
- 24.値引・・・商品の値引を行います。商品を選択し値引金額（例500円の場合:500）を入力して値引ボタンを押して下さい  
全体に値引く場合は小計を押してから値引金額→値引ボタンの手順で行って下さい
- 25.割引・・・商品の割引を行います。商品を選択し割引金額（例10%の場合:10）を入力して割引ボタンを押して下さい  
全体に割引く場合は小計を押してから割引率→割引ボタンの手順で行って下さい
- 26.税切替・・・商品毎に内税、外税、非課税の切替を行います。商品を選択して税切替ボタンを押して下さい
- 27.入金・・・レジにお金を入金します
- 28.出金・・・レジのお金を出金します。出金科目を入力して下さい
- 29.端数値引・・・割引後の端数を値引します。割引を入力して端数値引ボタンを押して下さい
- 30.割込・・・会計中のレジを保留して次の会計をすることができます。割込は5件まで可能です
  
- 31.N×スキャン・・・同じ商品が複数ある場合、数量を入力してN×スキャンボタンを押して下さい
- 32.クリア・・・コード入力欄に入力した数字をクリアします
- 33.行削除・・・入力中の商品を削除します。商品を選択して削除ボタンを押して下さい
- 34.単価・・・単価を変更します。変更したい単価を入力して単価ボタンを押して下さい
- 35.数量・・・数量を変更します。変更したい数量を入力して数量ボタンを押して下さい
  
- 36.割引①・・・10%引き(6-1基本設定で設定変更できません)
- 37.割引②・・・20%引き(6-1基本設定で設定変更できません)
- 38.割引③・・・30%引き(6-1基本設定で設定変更できません)
- 39.割引④・・・40%引き(6-1基本設定で設定変更できません)
- 40.割引⑤・・・50%引き(6-1基本設定で設定変更できません)
  
- 41.+・・・数量を1ずつ増やします
- 42.-・・・数量を1ずつ減らします
- 43.レシートスキャン・・・レシートのスキャンを行います
- 44.合算清算・・・複数の伝票を合算して精算します
- 45.個別清算・・・商品を選択して個別の精算を行います
- 46.未収リスト・・・未収リストを表示します
- 47.割勘・・・人数・金額を入力し、一人当たりの金額を表示します

## 6.基本設定

### 6-5.操作Key設定②

〈キー説明〉

48.伝票番号入力…伝票番号の入力を行います

49.空席一覧…空席状況を表示します

50.勤怠表…勤怠表を表示します

51.テーブル状況表…テーブル状況表を表示します

53.10キー…10キーを表示します

54.休止…レジを休止します。パスワードを入力するとレジ画面に戻ります

55.レシートカット…レシートをカットします

56.取消…会計後の取り消し処理を行います。レシートを検索して取消ボタンを押して下さい

57.レシート切替…レシートON、OFF(印字する、しない)を切替えます

58.NUMLOCK…NUMLOCKボタンのON/OFF切替です

59.オーダー情報…オーダー情報を表示します。テーブル番号を入力してください

60.品切れ設定…品切れ商品の設定を行います



## 7.レジ終了

### 7-1.シャットダウン

#### ●レジシステムを終了します

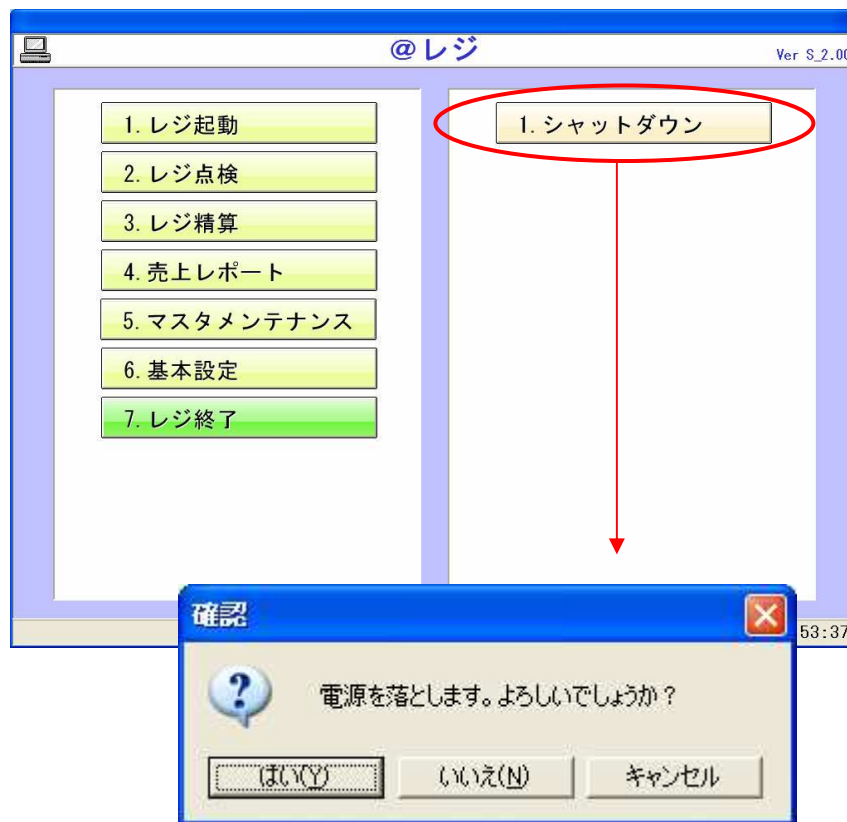

メニュー7-1(シャットダウン)を選択する左図の画面が表示されます

「電源を落とします。よろしいでしょうか?」というメッセージが表示されます

- ・「はい」…Windowsを終了します。レジ電源が切れます
- ・「いいえ」…レジシステムを終了します。デスクトップ画面にもどります
- ・「キャンセル」…終了をキャンセルします。メニュー画面に戻ります