



TAXI業界向け顧客管理システム

NTTナンバーディスプレイ対応により、着信した電話から顧客データベースへアクセスし即座に顧客画面が表示されます。



■ 顧客画面(ポップアップウィンドウ) 顧客大臣に情報があれば着信時(または通話時)に情報が表示されます。(設定にてウィンドウ表示を許可している場合)

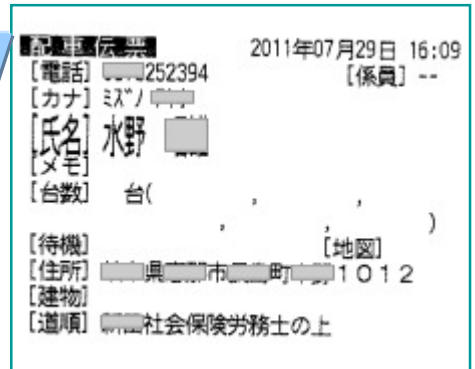

「GoogleMap表示」ボタンで地図を表示します。

着信と同時に配車伝票をプリントアウト!

■ 顧客大臣画面

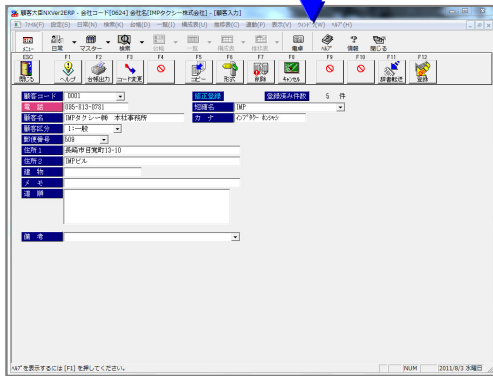

顧客画面の「顧客大臣」ボタンで顧客大臣を表示します。

■ 通信(通話)履歴画面



着信(通話)履歴から関連付けの編集やCSVファイルの出力します。

■ 設定画面

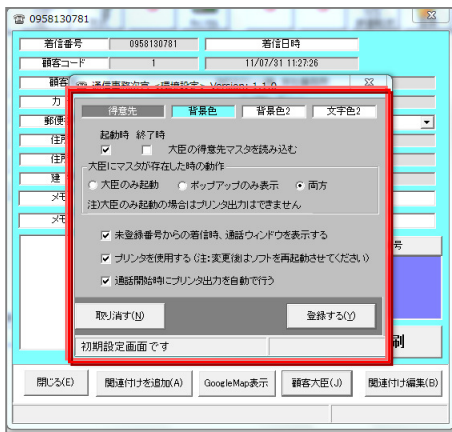

設定項目

- ・着信時に表示するポップアップウィンドウ色や文字色の設定
- ・大臣から情報を読み込むタイミングの選択[起動時or終了時]
- ・着信時に表示する画面の選択[顧客大臣・ポップアップウィンドウ・両方]
- ・着信(通話)ウィンドウの表示の有無

ここがポイント

取れなかった電話も着信履歴から顧客大臣に自動登録出来ます!

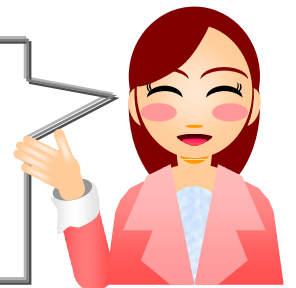

弊社ホームページ(<http://impc.jp/>)



株式会社インターメディア・プランニング

本社 〒852-8105 長崎県長崎市目覚町13-10
TEL:095(813)0781 FAX:095(813)0872
営業所 東京/新潟/福岡