

# Welcome

## 操作説明書

①初期設定(マスタメンテナンス)編

②**本体環境設定編**

③日常操作編

④帳票出力編

2009-2

株式会社インターメディア・プランニング

ページ 1

1. 起動方法	3
2. 画面構成	4
2-1. 当日(20)タブ	5
2-2. 当日(36)タブ	6
2-3. 当日(72)タブ	7
2-4. 週間タブ	9
2-5. メモ・タブ	10
3. 環境設定	11
3-1. タブへの部屋配置	11
3-2. 表示項目の設定	15
3-3. 描画色の設定	17

# 1. 起動方法

・スタートメニュー → IMP → Welcome → welcome  
を起動します。

・起動後、下のような画面が表示されます。

101	401-1	401-2	401-3	401-4	401-5	401-6	401-7	401-8	402-1	402-2	402-3	402-4	402-5	402-6	402-7	402-8
S	W	W	W	W	W	W	W	W	W	W	W	W	W	W	W	W

## 2. 画面構成

Welcomeの画面構成を説明します。

●上記のような8種類「タブ」があります。

- ・当日(20)タブ
- ・当日(36)タブ
- ・当日(72)タブ
- ・週間タブ
- ・予約状況
- ・メモタブ

●それぞれをクリックすると画面下部の表示が変わります。

①タブをクリックすると

②この部分の表示が切り替わります

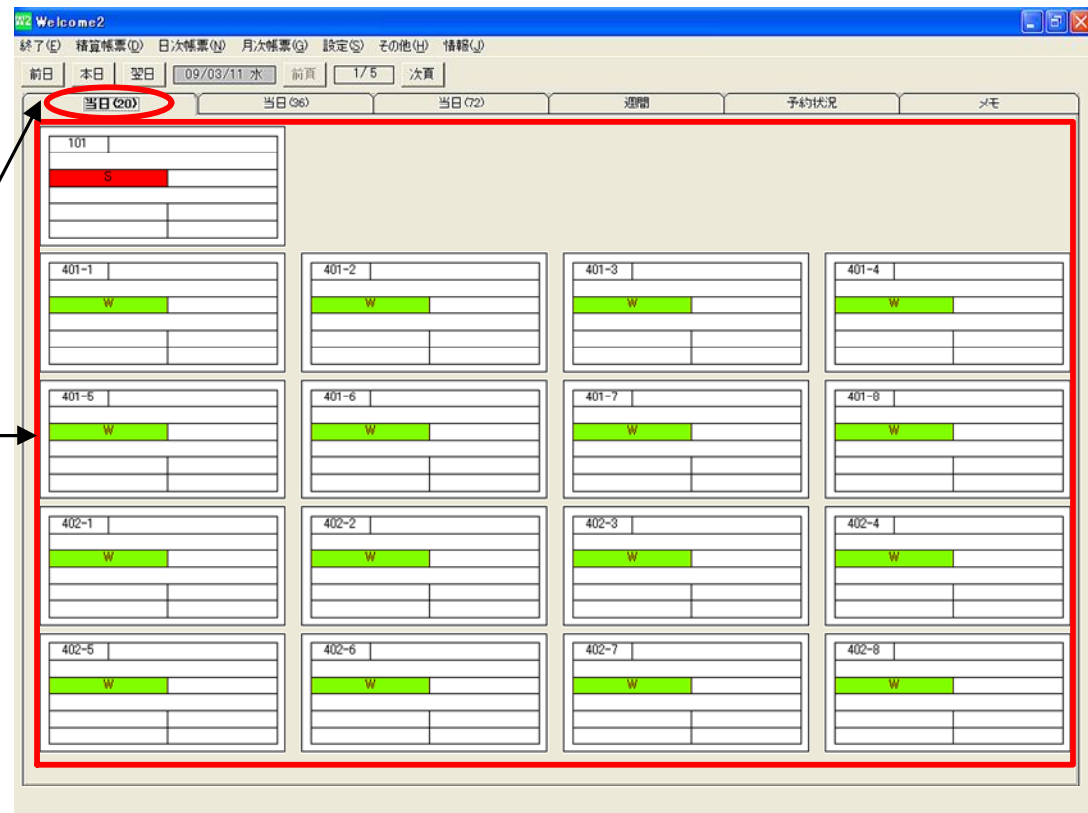

●次ページ以降に、各タブの意味を説明します。

## 2-1. 当日(20)タブ

- ・このタブでは、当日の部屋の状況を表示しています。
- ・一度に表示できるのは20室までです。

1画面で20室まで表示しますが、前頁・次頁ボタンによって目的の部屋の情報を表示できます。

起動直後は「システム日付から得た本日」を表示していますが、前日・翌日ボタンで目的の日を表示できます。また本日ボタンで本日に即座に戻ります

20個それぞれのボックスが当日の部屋の状況を示しています。表示内容や表示色については後述します。

## 2-2. 当日(36)タブ

- ・このタブでは、当日の部屋の状況を表示しています。
- ・一度に表示できるのは36室までです。

表示可能なボックスは36個です。  
ボックス内の情報は20表示と比べると少ないですが、さらに多くの部屋の情報を一度に確認できます。

## 2-3. 当日(72)タブ

- ・このタブでは、当日の部屋の状況を表示しています。
- ・一度に表示できるのは72室までです。

表示可能なボックスは72個です。  
ボックス内の情報は20表示や36表示と比べると少ないですが、さらに多くの部屋の情報を一度に確認できます。

Room No.	Status
101	S
201	S
202	S
203	S
205	S
206	S
207	S
208	S
210	S
211-1	T
211-2	T
212-1	T
212-2	T
215-1	T
215-2	T
216-1	T
216-2	T
217-1	T
217-2	T
218-1	T
218-2	T
220-1	T
220-2	T
221-1	T
221-2	T
301	S
302	S
303	S
305	S
307	S
308	S
310	S
311-1	T
311-2	T
312-1	T
312-2	T
315-1	T
315-2	T
316-1	T
316-2	T
317-1	T
317-2	T
318-1	T
318-2	T
320-1	T
320-2	T
321-1	T
321-2	T
401-1	W
401-2	W
401-3	W
401-4	W
401-5	W
401-6	W
401-7	W
401-8	W
402-1	W
402-2	W
402-3	W
402-4	W
402-5	W
402-6	W
402-7	W
402-8	W

●当日の状況を示す3段階のタブですが、下記のように表示できる情報に違いがあります。

201	藤田 洋昭
IMP	
S	人数計(1)
一般	
〇〇〇〇株式会社	1/1泊
福岡県	お礼状

●20表示

一度に20室の状況を見れます。  
1室の情報については、左記のように10項目の情報が表示されています。

201	S
藤田 洋昭	
人数計(1)	1/1泊

●36表示

一度に36室の状況を見れます。  
1室の情報については、左記のように5項目の情報が表示されています。

201	S
藤田 洋昭	
1/1泊	

●72表示

一度に72室の状況を見れます。  
1室の情報については、左記のように4項目の情報が表示されています。

一度に多くの部屋の状況を確認したい時、1室ごとの詳細な情報を確認したい時、運用状況にあわせて3種類のタブを切り替えて使用して下さい。

## 2-4. 週間タブ

- ・このタブでは、当日から1週間の部屋の状況を表示しています。
- ・一度に表示できるのは12室までです。

表示可能なボックスは12室×7日です。  
連泊の情報などを把握するのに適した画面です

W2 Welcome2

終了(E) 精算帳票(D) 日次帳票(N) 月次帳票(Q) 設定(S) その他(H) 情報(I)

前日 本日 翌日 09/04/01 水 前頁 6/8 次頁 MEMO

当日(20)		当日(36)		当日(72)		週間		予約状況		メモ					
		09/04/01 水		09/04/02 木		09/04/03 金		09/04/04 土		09/04/05 日		09/04/06 月		09/04/07 火	
311-1 T ツイン	311-1 ツイン	311-1 ツイン	311-1 ツイン	311-1 ツイン	311-1 ツイン	311-1 ツイン	311-1 ツイン	311-1 ツイン	311-1 ツイン	311-1 ツイン	311-1 ツイン	311-1 ツイン	311-1 ツイン	311-1 ツイン	311-1 ツイン
311-2 T ツイン	311-2 ツイン	311-2 ツイン	311-2 ツイン	311-2 ツイン	311-2 ツイン	311-2 ツイン	311-2 ツイン	311-2 ツイン	311-2 ツイン	311-2 ツイン	311-2 ツイン	311-2 ツイン	311-2 ツイン	311-2 ツイン	311-2 ツイン
312-1 T ツイン	312-1 ツイン	312-1 ツイン	312-1 ツイン	312-1 ツイン	312-1 ツイン	312-1 ツイン 藤田 洋昭	312-1 ツイン 藤田 洋昭	312-1 ツイン	312-1 ツイン	312-1 ツイン	312-1 ツイン	312-1 ツイン	312-1 ツイン	312-1 ツイン	312-1 ツイン
312-2 T ツイン	312-2 ツイン	312-2 ツイン	312-2 ツイン	312-2 ツイン	312-2 ツイン	312-2 ツイン	312-2 ツイン	312-2 ツイン	312-2 ツイン	312-2 ツイン	312-2 ツイン	312-2 ツイン	312-2 ツイン	312-2 ツイン	312-2 ツイン
315-1 T ツイン	315-1 ツイン	315-1 ツイン	315-1 ツイン	315-1 ツイン	315-1 ツイン	315-1 ツイン	315-1 ツイン	315-1 ツイン	315-1 ツイン	315-1 ツイン	315-1 ツイン	315-1 ツイン	315-1 ツイン	315-1 ツイン	315-1 ツイン
315-2 T ツイン	315-2 ツイン	315-2 ツイン	315-2 ツイン	315-2 ツイン	315-2 ツイン	315-2 ツイン	315-2 ツイン	315-2 ツイン	315-2 ツイン	315-2 ツイン	315-2 ツイン	315-2 ツイン	315-2 ツイン	315-2 ツイン	315-2 ツイン
316-1 T ツイン	316-1 ツイン	316-1 ツイン	316-1 ツイン	316-1 ツイン	316-1 ツイン	316-1 ツイン	316-1 ツイン	316-1 ツイン	316-1 ツイン	316-1 ツイン	316-1 ツイン	316-1 ツイン	316-1 ツイン	316-1 ツイン	316-1 ツイン
316-2 T ツイン	316-2 ツイン	316-2 ツイン	316-2 ツイン	316-2 ツイン	316-2 ツイン	316-2 ツイン	316-2 ツイン 藤田 洋昭	316-2 ツイン 藤田 洋昭	316-2 ツイン	316-2 ツイン	316-2 ツイン	316-2 ツイン	316-2 ツイン	316-2 ツイン	316-2 ツイン
317-1 T ツイン	317-1 ツイン	317-1 ツイン	317-1 ツイン	317-1 ツイン	317-1 ツイン	317-1 ツイン	317-1 ツイン 轉インターメディア	317-1 ツイン 轉インターメディア	317-1 ツイン 轉インターメディア	317-1 ツイン 轉インターメディア	317-1 ツイン 轉インターメディア	317-1 ツイン 轉インターメディア	317-1 ツイン 轉インターメディア	317-1 ツイン 轉インターメディア	317-1 ツイン 轉インターメディア
317-2 T ツイン	317-2 ツイン	317-2 ツイン	317-2 ツイン	317-2 ツイン	317-2 ツイン	317-2 ツイン	317-2 ツイン 轉インターメディア	317-2 ツイン 轉インターメディア	317-2 ツイン 轉インターメディア	317-2 ツイン 轉インターメディア	317-2 ツイン 轉インターメディア	317-2 ツイン 轉インターメディア	317-2 ツイン 轉インターメディア	317-2 ツイン 轉インターメディア	317-2 ツイン 轉インターメディア
318-1 T ツイン	318-1 ツイン	318-1 ツイン	318-1 ツイン	318-1 ツイン	318-1 ツイン	318-1 ツイン	318-1 ツイン	318-1 ツイン	318-1 ツイン	318-1 ツイン	318-1 ツイン	318-1 ツイン	318-1 ツイン	318-1 ツイン	318-1 ツイン
318-2 T ツイン	318-2 ツイン	318-2 ツイン	318-2 ツイン	318-2 ツイン 藤田 洋昭	318-2 ツイン	318-2 ツイン	318-2 ツイン	318-2 ツイン	318-2 ツイン	318-2 ツイン	318-2 ツイン	318-2 ツイン	318-2 ツイン	318-2 ツイン	318-2 ツイン

## 2-5. メモ・タブ

- ・このタブでは、「ふせん紙を貼る」要領で自由にメモを残せます。
- ・また、自由設定項目マスタの定義によっては、自動的にメモが貼られる事もあります。

当日に何からのメモがある場合、このマークが表示されます

いつでも指定の日付のメモを編集できます。  
来月の10日に忘れてならない事などをメモとして先行登録する事などに利用します。

メモ内容はいつでも編集できます。  
メモそのものの削除や、新しいメモの追加もこのタブで行います。

W2 Welcome2

終了(E) 精算帳票(D) 日次帳票(N) 月次帳票(G) 設定(S) その他(H) 情報(I)

前日 本日 翌日 09/04/01 水 前頁 4/5 次頁

MEMO

当日(20) 当日(36) 当日(72) 週間 予約状況

メモ

担当1

山田さん 荷物お預かり中。

# 3. 環境設定

## 3-1. タブへの部屋配置

- ・当日(20)(36)(72)、週間タブに配置する部屋を設定する必要があります。
- ・最初に設定すれば設定は継続しますが、いつでも自由に再設定可能です。
- ・Welcomeがインストールされた各パソコンごとに設定する必要があります。

- ・メニューバーから 設定 → ページ配置 をクリックします。
- ・下記の画面が表示されます

4種類のタブについてそれぞれ定義します

左記の例では  
当日(20)のタブ・1頁目に配置する部屋が定義されています。  
左上のボックスに「201室」  
その右隣に「202室」  
3段目以降は未配置  
この設定で登録したメイン画面の表示結果が以下ようになります

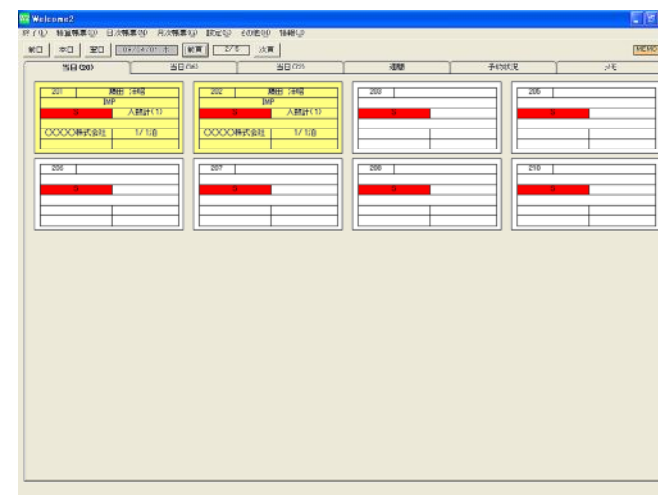

## ● 部屋の配置

- ・何も配置されていないボックスをマウス「右クリック」すると、左記のようにボックスの色が反転し「サブメニュー」が表示されます。
- ・サブメニューから「配置する」をクリックします。
- ・下記の「部屋選択画面」が表示されます。

①210の下の空白ボックス  
で右クリックする

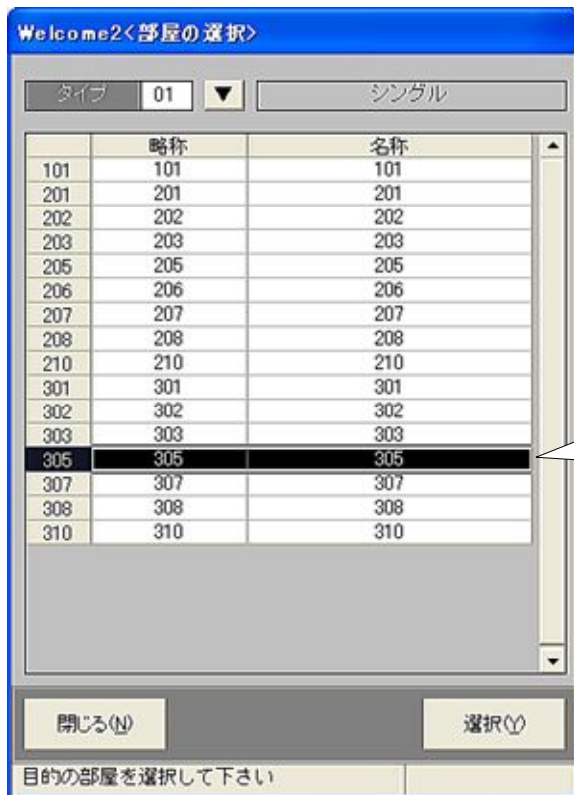

- ・空白ボックスに配置したい部屋をリストから選択します。
- ・リストには「部屋タイプ」ごとに表示されています。
- ・部屋タイプコードを入力する事によって、指定の部屋タイプだけをリスト表示する事ができます。
- ・リストから選択(行が反転表示)の上で「選択」をクリックします

②305を選択

③その結果、210の下に  
305が配置されました

## ●部屋の配置を解除

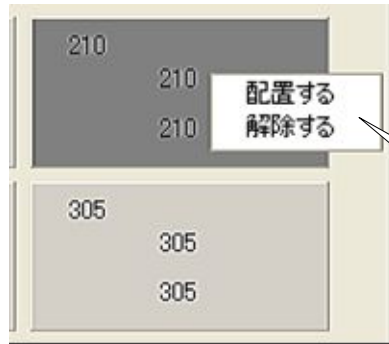

- ・既に配置されているボックスをマウス「右クリック」すると、左記のようにボックスの色が反転し「サブメニュー」が表示されます。
- ・サブメニューから「解除する」をクリックします。

①210のボックスで  
右クリックする

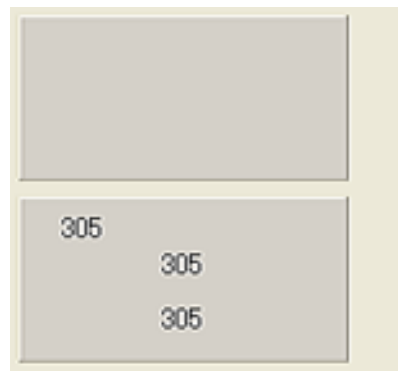

- ・左記のように、選択したボックスが空白になりました。
- ・前ページで実行した「305の配置」とあわせ、「210の配置を解除」した事によりメイン画面の表示結果が以下ようになります

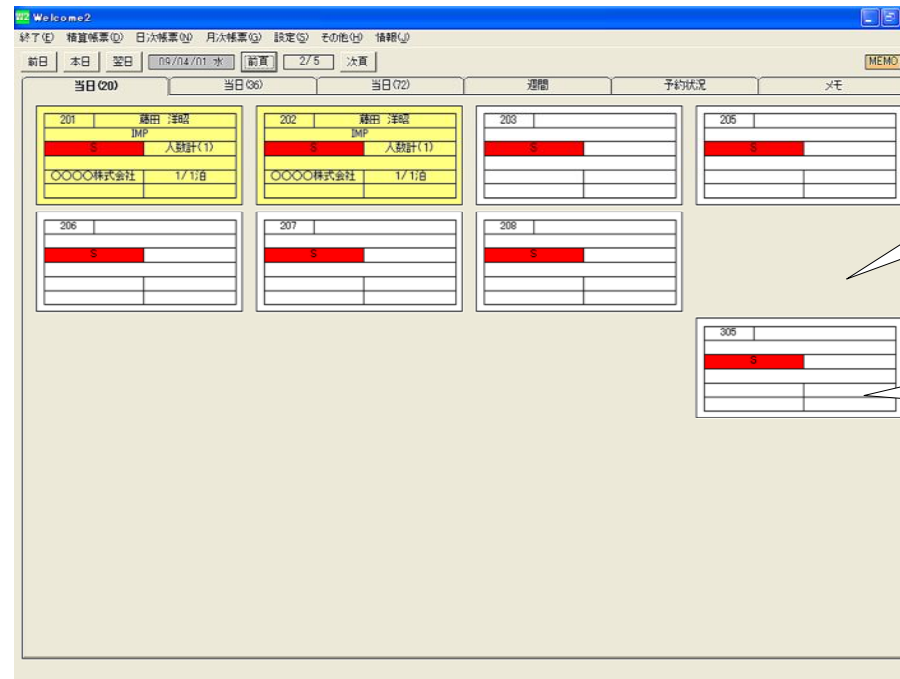

210だった箇所が空白となり

その下に305が配置された

・以上と同じ操作によって、他のタブも配置を設定して下さい。

Welcome2<表示ページの設定>

当日(20)	当日(36)	当日(72)	週間
201 201 201	202 202 202	203 203 203	205 205 205
206 206 206	207 207 207	208 208 208	210 210 210

前頁 2 頁 次頁 頁ごと前に移動 頁ごと次に移動

開じる(N) 登録(Y)

それぞれのタブに配置する部屋を設定します

ページごと次に移動する事を繰り返す事で空白ページを挿入できます。空白ページに再配置する事で目的の配置構成を作れます。

- ・各タブに配置する部屋を自由に設定できますので、目的にあった見やすいタブ構成とする事ができます。
- ・例えば「当日(72)」のタブでは、実際のフロアに近い配置にする事によって全貌を見やすくする事。
- ・例えば1ページ目はシングルで、2ページ目はツイン、5ページ目には駐車場にしてページごとの意味合いを持たせる。
- ・などなど・・・利用状況に応じた設定をいつでも行う事ができます。

Welcome2<表示ページの設定>

当日(20)	当日(36)	当日(72)	週間
101 101			
201 201	202 202	203 203	205 205
211 211-1	212 211-2	213 212-1	214 212-2
219 217-1	220 217-2	221 218-1	222 218-2
301 301	302 302	303 303	305 305
311 311-1	312 311-2	313 312-1	314 312-2
319 317-1	320 317-2	321 318-1	322 318-2
401 401-1	402 401-2	403 401-3	404 401-4
409 402-1	410 402-2	411 402-3	412 402-4

前頁 1 頁 次頁 頁ごと前に移動 頁ごと次に移動

開じる(N) 登録(Y)

それぞれのタブに配置する部屋を設定します

当日72の配置例

## 3-2. 表示項目の設定

- ・各タブのボックス内に表示する項目を設定する必要があります。
- ・最初に設定すれば設定は継続しますが、いつでも自由に再設定可能です。
- ・W2がインストールされた各パソコンごとに設定する必要があります。
- ・先に述べたように、各タブごとに表示できる情報数に制限があります。それぞれのボックスに表示する内容を設定します。

201	藤田 洋昭
IMP	
S	人数計(1)
一般	
〇〇〇〇株式会社	1/1泊
福岡県	お礼状

201	S
藤田 洋昭	
人数計(1)	1/1泊

201	S
藤田 洋昭	
1/1泊	

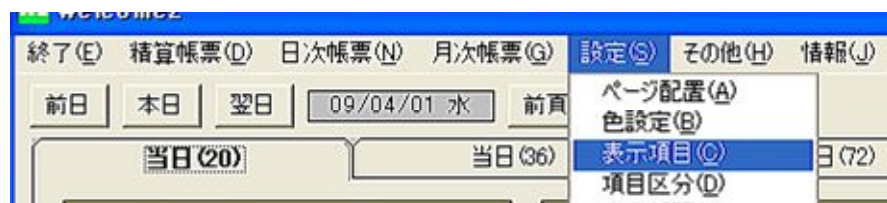

- ・メニューバーから 設定 → 表示項目 をクリックします。
- ・右の画面が表示されます

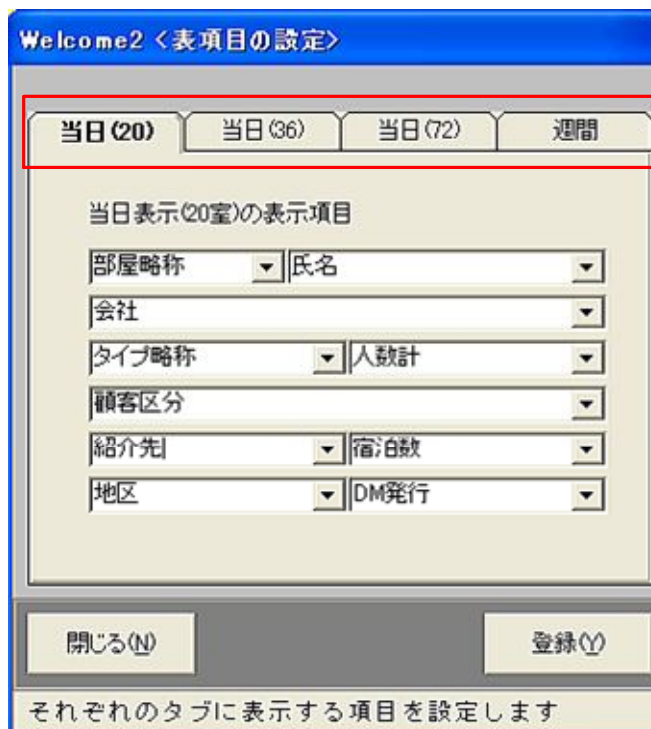

Welcome2 <表項目の設定>

当日(20) 当日(36) 当日(72) 週間

当日表示(36室)の表示項目

部屋略称 ▾ タイプ略称 ▾

氏名 ▾

人数計 ▾ 宿泊数 ▾

宿泊数  
 紹介先  
 地区  
 DM発行  
 顧客区分  
 項目5  
 項目6  
 男性

閉じる(N) 登録(Y)

それぞれのタブに表示する項目を設定します

201	S
藤田 洋昭	
人数計(1)	1/1泊

・この例では「当日36」のボックスに表示する内容を設定しています。

・表示したい内容を左記のようにプルダウンメニューから選択します。

・選択可能な項目は以下の通りです

- ・部屋番号
- ・部屋略称
- ・部屋名称
- ・タイプ略称
- ・タイプ名称
- ・受付番号
- ・氏名
- ・会社
- ・県名
- ・顧客番号
- ・宿泊数
- ・紹介先
- ・地区
- ・DM発行
- ・顧客区分
- ・項目5
- ・項目6
- ・男性
- ・女性
- ・子供
- ・団体
- ・人数計
- ・備考1
- ・備考2

**重要**

- ・各ボックスに表示する項目はいつでも自由に設定できますので、目的にあった見やすいタブ構成とする事ができます。
- ・例えば72タブでは全体を見る用途ですので、表示項目は氏名と会社程度
- ・20タブでは更に細かく宿泊数や電話番号
- ・などなど・利用状況に応じた設定をいつでも行う事ができます。

### 3-3. 描画色の設定

- ・W2では表示カラーを設定できます。
- ・色合いのルールを自由に決めていただき、ビジュアル的な直感につながる独自の配色にする事が可能です。

- ・メニューバーから 設定 → 色項目 をクリックします。
- ・下記の画面が表示されます

メイン画面のボックス色を定義します。右の例では

- ・空室は白
- ・予約済みは黄色
- ・チェックイン済みはブルー
- ・チェックアウト済みはグリーン

となっています。

各編集画面の色合いを定義します。  
部屋を予約する場合は黄色系。  
請求書を作る場合は紫系。  
というように、色合いで操作しようとしている画面をイメージできます。

W2本体の操作に慣れた後にでも、目的に応じて設定して下さい。

---

以上で、Welcomeを使用する為の環境設定は概ね完了します。

以降は「③日常操作編」によって、実際の操作説明を参照下さい。

日常操作習得に沿って、本編の環境設定をやり直す事は可能です。  
ニーズに沿った見やすさや、判断のしやすさを目指し、環境設定をされる事をお勧めします。